విశాలాంధ్ర చందా వివరాలు

	విలువ ద్వారా	బట్వాడా ద్వారా
నెల చందా	9-20	9-80
మూడు నెలలు	27-60	29-40
ఆరు నెలలు	55-20	58-80
సంవత్సరం	110-40	117-60

ఈ రేటు అడ్వాన్సుగా మరియు చెల్లించినవారికి మాత్రమే పత్రికను.

VISALAANDHRA Phone No. 75301 ఉదయం ★★ Regd No. H/VJ 47

విశాలాంధ్ర

706910

వెలువడుచుంది!
విశాలాంధ్ర వారపత్రిక
వెల: రు 1-75 నమూనా కాపీలు పంపబడును!
బట్టీల అమరికం - పిల్లలు 20% రాయితీ
అడ్వాన్సు కనుక 25% అడ్వాన్సు పంపగలరు.
విశాలాంధ్ర పబ్లిషింగ్ హౌస్
మంత్రం బిల్డింగ్స్ — విజయవాడ-520004
విశాలాంధ్ర బుక్ హౌస్
విజయవాడ, హైదరాబాద్, పిఠాపురం, అనంతపురం, తిరుపతి, బెంగళూరు

సంపుటి 27 సంచిక 207 | విజయవాడ 3—12—1977 శనివారం | 6 పేజీలు 30 పైసలు

తుపాను బాధిత ప్రాంతాల్లో పర్యటించి వచ్చిన కేంద్ర నిపుణుల బృందంతో సచివాలయంలో ముఖ్యమంత్రి శ్రీ వెంగళరావు చర్చలు జరిపిన చిత్రం

తుపాను బాధిత ప్రాంతాల్లో సహాయ కార్యక్రమాల పర్యవేక్షణకు అఖిలపక్ష కమిటీ

జనరల్ బాడీ, కార్యనిర్వాహక కమిటీల ఏర్పాటుకు గవర్నర్‌కు అధికారం

గంధ్రగోళం మధ్య గవర్నర్ ఏర్పాటుచేసిన సన్నాహక సమావేశం అర్థంతరంగా ముగింపు

(విశాలాంధ్ర విలేకరి)

హైదరాబాద్, డిసెంబరు 2

తుపాను బాధితులకు సహాయ కార్యక్రమాల నిర్వహణ పర్యవేక్షణకై గవర్నరు శ్రీమతి శారదా ముఖర్జీ నేడిక్కడ ఏర్పాటు చేసిన రాజకీయ పార్టీల, సంఘసేవా సంస్థల, సంఘ సేవకుల అఖిలపక్ష సమావేశం, రోజువారీ కార్యక్రమాల సమీక్షకు కొద్ది మందితో కార్యనిర్వాహక కమిటిని నియమించడానికి గవర్నర్‌కు అధికార మిచ్చింది.

రాజకీయపార్టీల నాయకులు, స్వచ్ఛంధ సేవాసంస్థల ప్రతినిధులతో సమావేశాలను జాబితాలోపల్లో ప్రారంభమయింది. 11 గంటలకు ప్రారంభమవుతుందని సమావేశం 15 నిమిషాలలో అయిదుగురుపట్టలో ముగిసింది. భోజనాలకు సమయం కుదరక పోవటం వల్ల సమావేశం నిర్వహించిన తీరున్నట్లు తీవ్ర అసంతృప్తి వ్యక్తం చేశారు.

రాష్ట్రస్థాయిలో ఏర్పాటు ప్రధాన లక్ష్యం ప్రభుత్వ స్వైచ్ఛలకు సంఘ సేవా సంస్థలు, వ్యక్తులు సహకరించి, పునరావాస కార్యక్రమాలను సమన్వయం చేయవలసిన శ్రీమతి శారదా ముఖర్జీ సమావేశంలో తెలిపారు.

జిల్లా తాలూకా గ్రామస్థాయిలలో కూడ ఇటువంటి కమిటీలను ఏర్పాటు చేయవచ్చు సన్నాహక సమావేశ కార్యక్రమాలు సక్రమంగా అమలు జరగేటట్లు చూడవలసిన అన్ని కమిటీలలో ప్రభుత్వ అధికారులు కూడ పాల్గొనేటట్లు చూడటం అవసరమవుతుందని తెలిపారు.

రాజ్‌భవన్‌లో రాష్ట్రస్థాయి కార్యాలయం ఏర్పాటు చేస్తారు. దానికి అవసరమైన సెక్రటరీయేట్ సిబ్బందిని ఒక ప్రత్యేకాధికారి నాయకత్వం ఏర్పరుస్తారు.

అన్ని రాజకీయ పార్టీలను, స్వచ్ఛంధ సంస్థలను, వ్యక్తులను, సమావేశ కార్యక్రమాలలో సంబంధంగల ప్రభుత్వశాఖలను ప్రాంతీయ నిర్వాహకులను ఏర్పాటు చేయటానికి, అలాగే రోజువారీ కార్యక్రమాల నిర్వహణకు "రాష్ట్ర సహాయకమిటీ"ని ఏర్పాటు చేయటానికి తనకు అధికారమివ్వాలని గవర్నర్ శ్రీమతి శారదా ముఖర్జీ కోరారు. ముందు నడవలో కూర్చున్నవున్న శ్రీఅయ్యపరెడ్డి తదితర జనతాపార్టీ నాయకులు అంగీకారం తెలిపారు.

వెంటనే శ్రీ టి. సి. యస్. చంద్రశేఖరరావు లేచి, కమిటీలు అవసరంలేదని సిద్ధిపేట, రోజులలో ప్రసంగాన్ని సాగించటంతో సమావేశంలో వాతావరణం గందరగోళమయింది. అప్పటికి పలువురు జనతాపార్టీ నాయకులు వేదిక సమీపానికివచ్చి కాసేపు ప్రసంగించవలసిన పరిస్థితి చూడటం అధికమయ్యాయి. పనులు తక్కువైనాయి. కార్యనిర్వాహక కమిటి 5వ తేదీ రాజ్‌భవన్‌లో 11గంటలకు సమావేశమై భవిష్యత్ కార్యావరణను రూపకల్పన చేస్తుంది" అని ప్రకటించి వెళ్ళిపోయారు.

ముఖ్యమంత్రి శ్రీ వెంగళరావు సమావేశ ప్రారంభంలో సమావేశ ఉద్దేశాన్ని వివరిస్తూ కొద్ది నిముషాలు ప్రసంగించారు.

పలువురి అసంతృప్తి

సమావేశ నిర్వాహణ తీరుపై, ప్రదేశ్ కాంగ్రెస్ కమిటి అధ్యక్షులు శ్రీ రహంతుల్లా అసంతృప్తిని వెల్లడించారు. "తుపాన్ ప్రాంతాలలో నష్టపోయి చుట్టలో మునిగివున్న వేలు ఎముక్కొంయున్న సమస్యలను వివరించడానికి ఎన్నిసార్లు ప్రయత్నించినా అవకాశ మివ్వలేదు." అని సిపిఐ స్వచ్ఛంధ సంస్థ నాయకులు తెలియ చేశారు.

కార్యనిర్వాహకకమిటిని ఏర్పాటుచేయటానికై అధికారాన్ని పొందటానికి యింత పెద్ద ప్రహసనం, వ్యయప్రయాసంలో పలుపార్టీలను, స్వచ్ఛంధ సంస్థలను ఆహ్వానించనలేదు. గవర్నర్, ముఖ్యమంత్రి హుర్చాని ఏర్పాటు జేయవచ్చని కాంగ్రెస్ కమ్యూనిస్టు పక్ష నాయకులు శ్రీ వేమూలపల్లి శ్రీకృష్ణ అన్నారు.

వివిధ సూచనలతో గవర్నర్‌కు విజ్ఞప్తి పత్రాన్ని సమర్పించిన హర్యాన్సిస్టుపార్టీ నాయకులు కూడా సమావేశ నిర్వాహణ తీరుపై అసంతృప్తి వెల్లడించారు.

సమావేశానికి సి. సి. సి. అధ్యక్షులు శ్రీ రహంతుల్లా, రాష్ట్ర కమ్యూనిస్టుపార్టీ కార్యదర్శి శ్రీ రమ్మారెడ్డి సత్యనారాయణ, హర్యాన్సిస్టుపార్టీ తరఫున శ్రీ సుందరయ్య, జనతాపార్టీ పక్షాన శ్రీ రెడ్డెప్పటి విశ్వనాథం లతో పాటు ఎంతో పలువురు నాయకులు కార్మిక, రైతులు, వ్యవసాయ కార్మిక, మహిళా, యువజన విద్యార్థి సంఘాలకు చెందిన ప్రతినిధులు, రాష్ట్ర మంత్రులు, ఎమ్మెల్యేలు, రాజ్యసభకు ఎన్నికైన మంత్రులు, మాజీ ముఖ్యమంత్రి శ్రీ పి. వి. నరసింహారావు తదితరులు హాజరయ్యారు.

వై. వి. కృష్ణారావు వాఖ్య

శాసన సంచాలకులు కమ్యూనిస్టు పక్ష నాయకులు శ్రీ వై. వి. కృష్ణారావు సమావేశ నిర్వహణ తీరుపై వ్యాఖ్యానిస్తూ ఇలా చెప్పారు.

"రాజకీయ పార్టీలు, ప్రజాసంఘాలు ఎంతో ఎంతో సూచనలు, సేవా సంస్థల ప్రతినిధులతో కూడిన ఈ సమావేశం ఒకటిన్నర రెండున్నర గంటలలో తీర్చ వలసినదిగా, రెండవ సమావేశాన్ని సమావేశ ఉద్దేశాలను చర్చించేందుకు ఉపకరించేదిగా ఉండవలసిందిగా కోరుచున్నాము."

"ప్రస్తుత సమావేశం ఎటువంటి ప్రయోజనాన్ని కూడా సాధించ లేక పోయింది." అని అన్నారు.

చిలకలూరిపేట శాసనసభ్యుని రాజీనామా

హైదరాబాద్, డిసెంబరు 2

చిలకలూరిపేట నియోజకవర్గ కాంగ్రెస్ శాసన సభ్యులు శ్రీ బి. సత్యనారాయణ శాసన సభ సభ్యత్వానికి, కాంగ్రెస్ పార్టీ కి రాజీనామా చేశారు.

తుపాను బాధిత ప్రాంతాల్లో సహాయ కార్యక్రమాల ప్రగతిపై చర్చించేందుకు రాజీనామా చేసినట్లు తెలియజేస్తున్నారు.

మంత్రులకు ఆదనపు శాఖల కేటాయింపు

(విశాలాంధ్ర విలేకరి)

హైదరాబాద్, డిసెంబరు 2

రాష్ట్ర మంత్రివర్గం నుండి అమరిన మంత్రుల రాజీనామా చేసినందువల్ల వారు నిర్వహిస్తున్న శాఖలను ఇతర మంత్రులకు వారి చేస్తూ అధ్యక్షతలో జరిగిన అదనపుబాధ్యతలను ముఖ్యమంత్రి శ్రీ వెంగళరావు కేటాయించారు.

రాజీనామా చేసిన మంత్రుల శాఖల్లో వ్యవసాయ శాఖను శ్రీ జనమేజయ సింహప్రసాద్, అర్థిక శాఖను శ్రీ పల్లా సుబ్బారాయుడుకి, వార్తిక శాఖను శ్రీ కె. వి. కేశవులు ముఖ్యమంత్రి కేటాయించారు.

కమాండ్ ఏరియా అభివృద్ధి శ్రీ చిట్రాలు పాపయ్యకు, అగ్రో ఇండస్ట్రీస్ శ్రీ పి. హెచ్. ప్రసాద్, సమాచార శాఖ శ్రీ యు. సి. రాజమణి స్వామి, గృహ నిర్మాణాలు శ్రీమతి లక్ష్మీదేవి నిర్వహిస్తారు.

ప్రస్తుతం నిర్వహిస్తున్న రాష్ట్రమంత్రులు కొనసాగుతారు. ఉపాంధ్రమంత్రి శ్రీ పంచర్ల వెంకటకృష్ణారావు రాజీనామా అంగీకరించబడలేదు. శ్రీమంతులకు తుపాను గురైన ప్రాంతాల్లో పునరావాస బాధ్యతలను అప్పగించారు.

రాజీనామా ఉపసంహరణ ప్రశ్నే లేదు

—శ్రీ మండలి వెంకట్రెడ్డి

అనంతగిరి, డిసెంబరు 2

వెంగళరావు మంత్రివర్గం నుండి గత వారం రైతుల సమ్మెలకు ఆధారంగా ప్రభుత్వంగా రాజీనామా చేసిన నిర్వాహకుల మంత్రి శ్రీ మండలి వెంకట కృష్ణారావు తన రాజీనామా ఉపసంహరించుకునే ప్రశ్నేలేదని నేను నమ్మకాలే విలేకరికి తెలిపారు.

శ్రీ మండలి రాజీనామాను అంగీకరించక లేదని ముఖ్యమంత్రి శ్రీ వెంగళరావు చేసిన వ్యాఖ్యలపై అడగగా, "నేను రాజీనామా చేశాను, అంగీకారం అయిన ఇష్టం. మరుసటి రోజున నిర్ణయాన్ని మార్చుకునే లేదు" అని అన్నారు.

తన గ్రామంలో మరో 5గురు మంత్రుల రాజీనామా పట్ల రాష్ట్ర మంత్రివర్గంపై ఎట్టి ప్రభావం చూపుతుందని ప్రశ్నించగా "నాకేమీ తెలియదు. నేను వ్యాఖ్యానించిన పాయింట్ లన్నీ శ్రీ ఇందిర." అన్నారు.

అసెంబ్లీ రద్దుకై నానాజీదేశముఖ్ తంతి

తుపానుకు గురైన ప్రాంతాల్లో సహాయ చర్యలు చేపట్టటంలో రాష్ట్రం విఫలమైన సమాచారాన్ని తెలుపుతూ, వెంటనే రాష్ట్ర ప్రభుత్వాన్ని రద్దు చేయాలని జనతాపార్టీ ప్రధాన కార్యదర్శి శ్రీ నానాజీ దేశముఖ్ (ఎం. పి) రాష్ట్రపతికి, ప్రధానికి, హోం మంత్రికి తంతి పంపారు.

అసెంబ్లీ సమావేశాల ఏర్పాటుకై డిమాండ్

హైదరాబాద్, డిసెంబరు 2

తుపాన్ నిధుల కారణంగా పార్టీలకు సక్రమంగా అందినదాన్ని సహాయం, పునరావాస కార్యక్రమాలను చురుకుగా జరగకపోవటం వెంటనే శాసనసభ సమావేశాలు ఏర్పాటు చేయాలని అసెంబ్లీ సమావేశాలను ఏర్పాటు చేయవలసిందిగా కాంగ్రెస్ సభ్యులు శ్రీ వి. సి. కే. రావు, శ్రీ సి. జగన్నాథరెడ్డి గవర్నర్‌కు నేడు డిమాండ్ చేశారు.

అత్యవసర పరిస్థితి ప్రకటన విచారణ పరిధిలోకి రాదు

షా కమిషన్‌కు శ్రీమతి ఇందిరాగాంధీ సమాధానం

న్యూఢిల్లీ, డిసెంబరు 2

అత్యవసర పరిస్థితి ప్రకటన రాజ్యాంగ బద్ధమైన చర్యఅని, అది రాజకీయ స్వభావం గలదనీ, అందువల్ల అత్యవసర పరిస్థితి ప్రకటన మంచిదేనా చర్యా రాజ్యాంగనేనిషేధం కలదనీ న్యాయస్థాన సమీక్షకు అర్హమైనదికాదని లేదని మాజీ ప్రధాని శ్రీమతి ఇందిరాగాంధీ షా కమిషన్‌కు తెలియ జేశారు.

సోమవారం ప్రారంభమయ్యే కమిషన్ విచారణకు హాజరు కాలేక పోయినప్పటికీ తెలియ పుడా అత్యవసర పరిస్థితి ప్రకటనను పార్లమెంటుకృపీకరించినదనీ, అందువల్ల న్యాయస్థానం కమిషన్ న్యాయస్థానం కాదనీ ఇందిరాగాంధీ తెలిపారు.

అత్యవసర పరిస్థితి ప్రకటన ఒక మితి మీరిన చర్య అని నిర్ణయించడానికి తగిన మేరకు అధికారం న్యాయస్థానానికి లేదని ఇందిరాగాంధీ వివరించారు. తీవ్ర సమస్యలను పూడా పరిష్కరించ వలసి వచ్చిందని ఆమె తెలిపారు.

అత్యవసర పరిస్థితి ప్రకటన ఒక మితి మీరిన చర్య అని నిర్ణయించడానికి తగిన మేరకు అధికారం న్యాయస్థానానికి లేదని ఇందిరాగాంధీ వివరించారు. తీవ్ర సమస్యలను పూడా పరిష్కరించ వలసి వచ్చిందని ఆమె తెలిపారు.

రాజ్యాంగ నిబంధనల ప్రకారం తాను నడుచుకున్నట్లు చేసినదే ప్రకటన పార్లమెంటు మార్చిలో జరుపుకోగా పుండుంటుంది పార్లమెంటు సంప్రదించకుండా ఇందిరాగాంధీ ప్రకటన చేసినదని ఇందిరాగాంధీ తెలిపారు.

అత్యవసర పరిస్థితి ప్రకటన ఒక మితి మీరిన చర్య అని నిర్ణయించడానికి తగిన మేరకు అధికారం న్యాయస్థానానికి లేదని ఇందిరాగాంధీ వివరించారు. తీవ్ర సమస్యలను పూడా పరిష్కరించ వలసి వచ్చిందని ఆమె తెలిపారు.

రాజీనామా ఉపసంహరణ ప్రశ్నే లేదు

—శ్రీ మండలి వెంకట్రెడ్డి

అనంతగిరి, డిసెంబరు 2

వెంగళరావు మంత్రివర్గం నుండి గత వారం రైతుల సమ్మెలకు ఆధారంగా ప్రభుత్వంగా రాజీనామా చేసిన నిర్వాహకుల మంత్రి శ్రీ మండలి వెంకట కృష్ణారావు తన రాజీనామా ఉపసంహరించుకునే ప్రశ్నేలేదని నేను నమ్మకాలే విలేకరికి తెలిపారు.

శ్రీ మండలి రాజీనామాను అంగీకరించక లేదని ముఖ్యమంత్రి శ్రీ వెంగళరావు చేసిన వ్యాఖ్యలపై అడగగా, "నేను రాజీనామా చేశాను, అంగీకారం అయిన ఇష్టం. మరుసటి రోజున నిర్ణయాన్ని మార్చుకునే లేదు" అని అన్నారు.

తన గ్రామంలో మరో 5గురు మంత్రుల రాజీనామా పట్ల రాష్ట్ర మంత్రివర్గంపై ఎట్టి ప్రభావం చూపుతుందని ప్రశ్నించగా "నాకేమీ తెలియదు. నేను వ్యాఖ్యానించిన పాయింట్ లన్నీ శ్రీ ఇందిర." అన్నారు.

పోగాకు రైతులకు తక్షణ సహాయానికై కృషి

పొగాకుబోర్డు సమావేశంలో శ్రీ మోహన్‌ధారియా సూచన

న్యూఢిల్లీ, డిసెంబరు 2

అంధ్రప్రదేశ్‌లో ఇటీవల తుఫానులో దెబ్బతిన్న జిల్లాలో పొగాకు రైతులకు తక్షణంగా సహాయాన్ని అందజేయవలసిన అవసరం కేంద్రవాణిజ్య, పారిశ్రామిక శాఖ మంత్రి శ్రీ మోహన్‌ధారియా నిన్న ఇక్కడ పొగాకు బోర్డు సమావేశంలో ప్రసంగిస్తూ పేర్కొన్నారు.

ఈ దెబ్బతిన్న ప్రాంతాలలో తిరిగి పొగాకు వేసేందుకు వీలు కలిగేలా ప్రత్యేకించి పిత్తలాను సహాయ చేయాలని అధికారులను కోరారు. పొగాకు నష్టించే ప్రాంతంలో సంబంధించిన సమస్యలైనా, చేపట్టటమే సహాయ పథకాలను ప్రభుత్వం త్వరితగతిన చర్యలు చర్యలైన ప్రాథమిక సమీక్షలు బోర్డు సమర్పించింది.

పొగాకు విస్తారంగా సాగించే గుంటూరుజిల్లాలోని తుఫానువల్ల ఎక్కువ నష్టం సంభవించింది. పొగాకు సేకరిస్తే 65 వేల హెక్టారులుగానూరాగా 40 వేల హెక్టారులలోపంట పూర్తిగా నష్టం కలిగింది. ఈ ప్రాంతాలలో తిరిగి నాట వేయవలసి వుంటుంది. మిగతా ప్రాంతాలలో పంట పాక్షికంగా దెబ్బతినవచ్చు. ఈ దెబ్బతిన్న ప్రాంతంలో తిరిగి మొక్కలను నాటవలసి వుంటుంది.

పొగాకు ఉత్పత్తిదారులకు సహాయపడేందుకు ప్రభుత్వం త్వరితగతిన చర్యలు తీసుకుంటుందని, పొగాకు సాగుచేసే రైతుల్ని ఆర్థికంగా గణనీయమైన సహాయ ప్రభుత్వాన్ని కాపాడుతుందని శ్రీ ఫారియా హామీ యిచ్చారు.

డిసెంబరు 5 న బ్యాంకు ఉద్యోగులచే 2 గంటల సమ్మె

హైదరాబాదు, డిసెంబరు 2

"బోనస్" చెల్లింపు స్వచ్ఛందంగా చెల్లిస్తామని తెలిపేందుకు వాణిజ్య బ్యాంకుల ఉద్యోగులు డిసెంబరు 5 వ తేదీన 2 గంటల పాటు సమ్మె చేయబోవుతున్నట్లు ఆంధ్రప్రదేశ్ బ్యాంకు ఎంప్లాయీస్ యూనియన్ ప్రధాన కార్యదర్శి శ్రీ పి. సుందరరావు నేడిక్కడ ఒక ప్రకటనలో తెలియజేశారు.

అఖిలభారత బ్యాంకు ఎంప్లాయీస్ అసోసియేషన్ పిలుపు మేరకు ఈ సమ్మె దేశవ్యాప్తంగా బ్యాంకు ఉద్యోగులంతా బోనస్ చెల్లింపు కోసం ఇచ్చిన పిలుపు మేరకు ఈ సమ్మె జరుగుతుంది. ఆరోజు బోనస్ చెల్లింపు లోక్‌సభలో తుది దశకు వస్తుంది. సేవాప్రదేశంగా చెల్లింపు పనిన బ్యాంకులను వ్యతిరేకిస్తూ ఇచ్చిన పిలుపు మేరకు ఈ సమ్మె జరుగుతుంది. (ఎం.వి.)

అత్యవసర పరిస్థితి ప్రకటన విచారణ పరిధిలోకి రాదు

షా కమిషన్‌కు శ్రీమతి ఇందిరాగాంధీ సమాధానం

న్యూఢిల్లీ, డిసెంబరు 2

అత్యవసర పరిస్థితి ప్రకటన రాజ్యాంగ బద్ధమైన చర్యఅని, అది రాజకీయ స్వభావం గలదనీ, అందువల్ల అత్యవసర పరిస్థితి ప్రకటన మంచిదేనా చర్యా రాజ్యాంగనేనిషేధం కలదనీ న్యాయస్థాన సమీక్షకు అర్హమైనదికాదని లేదని మాజీ ప్రధాని శ్రీమతి ఇందిరాగాంధీ షా కమిషన్‌కు తెలియ జేశారు.

సోమవారం ప్రారంభమయ్యే కమిషన్ విచారణకు హాజరు కాలేక పోయినప్పటికీ తెలియ పుడా అత్యవసర పరిస్థితి ప్రకటనను పార్లమెంటుకృపీకరించినదనీ, అందువల్ల న్యాయస్థాన కమిషన్ న్యాయస్థానం కాదనీ ఇందిరాగాంధీ తెలిపారు.

అత్యవసర పరిస్థితి ప్రకటన ఒక మితి మీరిన చర్య అని నిర్ణయించడానికి తగిన మేరకు అధికారం న్యాయస్థానానికి లేదని ఇందిరాగాంధీ వివరించారు. తీవ్ర సమస్యలను పూడా పరిష్కరించ వలసి వచ్చిందని ఆమె తెలిపారు.

రాజ్యాంగ నిబంధనల ప్రకారం తాను నడుచుకున్నట్లు చేసినదే ప్రకటన పార్లమెంటు మార్చిలో జరుపుకోగా పుండుంటుంది పార్లమెంటు సంప్రదించకుండా ఇందిరాగాంధీ ప్రకటన చేసినదని ఇందిరాగాంధీ తెలిపారు.

అత్యవసర పరిస్థితి ప్రకటన ఒక మితి మీరిన చర్య అని నిర్ణయించడానికి తగిన మేరకు అధికారం న్యాయస్థానానికి లేదని ఇందిరాగాంధీ వివరించారు. తీవ్ర సమస్యలను పూడా పరిష్కరించ వలసి వచ్చిందని ఆమె తెలిపారు.

అనకాపల్లి సూపర్ బజారు ఆవరణలో తలదాచుకునే నిర్వాసితుల తొలగింపుకు అధికార్ల ఆదేశాలు

(విశాలాంధ్ర విలేకరి)

అనకాపల్లి, డిసెంబరు 2

ఇటీవల సంభవించిన తుఫాన్ వరదల ఉధృతం ఆనకట్టం కొంపాగోడుకొట్టడం అనకాపల్లి మున్సిపల్ సూపర్ బజార్ ఆవరణలో తలదాచుకుంటున్న 40 కుటుంబాలను వెళ్ళిపోవలసిందిగా అధికారులు ఆదేశాలు జారీ చేశారు.

ఈ రోజు సూపర్ బజార్ ఆవరణలో ఆరోగ్య రాష్ట్రవ్యాప్త ఉద్యమ సమావేశం పనికి హాజరయి వచ్చినట్టి ఉపన్యాసం ఇచ్చిన వెళ్ళిపోవలసిందిగా అధికారులు ఆదేశాలు జారీ చేశారు.

ఈ రోజు సూపర్ బజార్ ఆవరణలో ఆరోగ్య రాష్ట్రవ్యాప్త ఉద్యమ సమావేశం పనికి హాజరయి వచ్చినట్టి ఉపన్యాసం ఇచ్చిన వెళ్ళిపోవలసిందిగా అధికారులు ఆదేశాలు జారీ చేశారు.

ప్రధాన సూపర్ బజార్ భవనానికి ఎదురుగా వున్న అన్నపూర్ణా కళ్యాణమండపం లోపలి నిర్వాసితులు ప్రస్తుతం కాలుగడుపుతున్నారు.

తమకు సహాయం చేయాలని అంటూ లేదని శ్రీరాములు తదితరులు పాత్రికేయులకు చెప్పారు. ప్రభుత్వంప్రకటించిన రు.150ల ఆర్థిక సహాయం. చెడుపుబొంగుల సరఫరా అందరికీ అందుటకే చేరుకోలేదు. ప్రభుత్వం అందచేస్తున్న ఆహారం పొట్టల నిండడాను మూడు రోజుల క్రితం నిలిపి వేశారు.

కాలూరారోపండుతిన్నిత్యం నడుస్తూనే వుంటారు. పురోగైజిన హార్బర్‌లో ఫరలు నిలవేతంగా చెలిగిపోయినన్నాయి.

అనకాపల్లిలో చేపడుతూ వున్న శారదానది వరదల్లో దెబ్బతిన్న ప్రజలందరూ పోలీసు అందరేలేదు. వరదలనంతరం మున్సిపిటీ స్థిరపడ్డ కోట్లలో తలదాచుకొంటున్న శ్రీరాములు, జగన్ పంచ కుటుంబాల వారు తమకు సహాయం అందించండని అంతకుముందు పత్రికా రాజేసిన అన్నారు. ప్రస్తుతం మున్సిపల్ సిబ్బందులంతా సహాయాన్ని పరిమితం చేస్తున్నారు. వీరి ఇళ్ళు మాత్రం గ్రామ పంచాయతీలో వున్నందుకు సహాయం అందేలా చూడాలని అధికారులు తెలిపారు.

ఉప్పెన ప్రమాదంనుండి రేపల్లె తాలూకాను కాపాడిన చిట్టడవులు

(విశాలాంధ్ర విలేకరి)

విజయవాడ, డిసెంబరు 2

నవంబరు 19 న సంభవించిన ఉప్పెన సముద్ర తీరానగల రేపల్లె తాలూకా గ్రామాలు బలికాకుండా చిట్టడవులు కాపాడాయి.

ఇరగపాలెం నుండి పరిశోధనలో ఉన్న నిపుణులు సంప్రదించి ఉప్పెన కారణం నిబంధనలేనని యింతకాలం భావించబడుతున్నది. అయితే రేపల్లె తాలూకాలో అనేకచోటల అటవీశాఖ వారు సముద్ర ఒడ్డున సముద్ర తీరం వెంట ఏ అధికారంతోనూ పెద్ద మొత్తం చెట్ల పట్టుకు అనుమతులు పరిశీలించ వలసిన నిపుణులు వలన మరి ఉప్పు అనుగుణ పత్తుపరుగు పూర్తిగా కొట్టివేయటం లోపాలు పెట్టాలని భావించబడుతున్నది.

కృష్ణా నది సముద్రంలో చేరే ప్రాంతంలో వున్న ఎలిక్టేడియా, పమిడి మొండి అంతలేరు కూడా ఉప్పెన కారణం కొట్టుకుపోయినవి. అయితే రేపల్లె తాలూకాలో అనేకచోటల అటవీశాఖ వారు సముద్ర ఒడ్డున సముద్ర తీరం వెంట ఏ అధికారంతోనూ పెద్ద మొత్తం చెట్ల పట్టుకు అనుమతులు పరిశీలించ వలసిన నిపుణులు వలన మరి ఉప్పు అనుగుణ పత్తుపరుగు పూర్తిగా కొట్టివేయటం లోపాలు పెట్టాలని భావించబడుతున్నది.

ఇరగపాలెం నుండి పరిశోధనలో ఉన్న నిపుణులు సంప్రదించి ఉప్పెన కారణం నిబంధనలేనని యింతకాలం భావించబడుతున్నది. అయితే రేపల్లె తాలూకాలో అనేకచోటల అటవీశాఖ వారు సముద్ర ఒడ్డున సముద్ర తీరం వెంట ఏ అధికారంతోనూ పెద్ద మొత్తం చెట్ల పట్టుకు అనుమతులు పరిశీలించ వలసిన నిపుణులు వలన మరి ఉప్పు అనుగుణ పత్తుపరుగు పూర్తిగా కొట్టివేయటం లోపాలు పెట్టాలని భావించబడుతున్నది.

ఇరగపాలెం నుండి పరిశోధనలో ఉన్న నిపుణులు సంప్రదించి ఉప్పెన కారణం నిబంధనలేనని యింతకాలం భావించబడుతున్నది. అయితే రేపల్లె తాలూకాలో అనేకచోటల అటవీశాఖ వారు సముద్ర ఒడ్డున సముద్ర తీరం వెంట ఏ అధికారంతోనూ పెద్ద మొత్తం చెట్ల పట్టుకు అనుమతులు పరిశీలించ వలసిన నిపుణులు వలన మరి ఉప్పు అనుగుణ పత్తుపరుగు పూర్తిగా కొట్టివేయటం లోపాలు పెట్టాలని భావించబడుతున్నది.

ప్రభుత్వరంగ బొగ్గుగనుల కార్మికులచే రు. 28.5 లక్షలు

దక్షిణాదిరాష్ట్రాల తుఫాను బాధితుల నిమిత్తం

న్యూఢిల్లీ, డిసెంబరు 2

గడిచిన రాష్ట్రంలోని తుఫాను బాధితుల సహాయార్థం ప్రభుత్వ రంగంలోని బొగ్గు గని కార్మికులు విరాళంగా ఇచ్చిన రు. 28 లక్షల 50 వేల నేంద్ర ఇంధన శాఖ మంత్రి శ్రీ వి. రామచంద్రన్ నిన్న ప్రధాని మంత్రికి అందజేశారు.

ఇందులో రు. 15 1/2 లక్షలు ఆంధ్రప్రదేశ్‌కు, రు. 10 లక్షలు తమిళనాడుకు, రు. 2 లక్షలు కేరళకు, ఒక లక్ష పుదుచ్చేరికి యివ్వబడినవి.

కెనడా నుండి కోటి రూపాయల విరాళం

న్యూఢిల్లీ, డిసెంబరు 2

దక్షిణ రాష్ట్రాలలోని ఇటీవల సంభవించిన తుఫాను బాధితులకు కోటి రూపాయల విలువ సహాయం అందించినట్లు కెనడా ప్రభుత్వం, స్వైచ్ఛగా ఉన్నట్లు ఎర్రకోట చేశారు.

కెనడా రెడ్‌క్రాస్ సంస్థ సేవల కార్యక్రమాన్ని చేపట్టింది. దుర్గాపురాలో ప్రధాని మంత్రి ఉపకార్యక్రమం రు. 6 లక్షలు, ప్రధాని కార్యాలయం రు. 1.6 లక్షల నిధానాన్ని ఇచ్చాయి. ఇతర ప్రదేశాలకు సంస్థలు కూడా రు. 4 లక్షల రూపాయల విలువైన సామాగ్రిని చేశారు.

అనకాపల్లి సూపర్ బజారు ఆవరణలో తలదాచుకునే నిర్వాసితుల తొలగింపుకు అధికార్ల ఆదేశాలు

(విశాలాంధ్ర విలేకరి)

అనకాపల్లి, డిసెంబరు 2

ఇటీవల సంభవించిన తుఫాన్ వరదల ఉధృతం ఆనకట్టం కొంపాగోడుకొట్టడం అనకాపల్లి మున్సిపల్ సూపర్ బజార్ ఆవరణలో తలదాచుకుంటున్న 40 కుటుంబాలను వెళ్ళిపోవలసిందిగా అధికారులు ఆదేశాలు జారీ చేశారు.

ఈ రోజు సూపర్ బజార్ ఆవరణలో ఆరోగ్య రాష్ట్రవ్యాప్త ఉద్యమ సమావేశం పనికి హాజరయి వచ్చినట్టి ఉపన్యాసం ఇచ్చిన వెళ్ళిపోవలసిందిగా అధికారులు ఆదేశాలు జారీ చేశారు.

ప్రధాన సూపర్ బజార్ భవనానికి ఎదురుగా వున్న అన్నపూర్ణా కళ్యాణమండపం లోపలి నిర్వాసితులు ప్రస్తుతం కాలుగడుపుతున్నారు.

తమకు సహాయం చేయాలని అంటూ లేదని శ్రీరాములు తదితరులు పాత్రికేయులకు చెప్పారు. ప్రభుత్వంప్రకటించిన రు.150ల ఆర్థిక సహాయం. చెడుపుబొంగుల సరఫరా అందరికీ అందుటకే చేరుకోలేదు. ప్రభుత్వం అందచేస్తున్న ఆహారం పొట్టల నిండడాను మూడు రోజుల క్రితం నిలిపి వేశారు.

కాలూరారోపండుతిన్నిత్యం నడుస్తూనే వుంటారు. పురోగైజిన హార్బర్‌లో ఫరలు నిలవేతంగా చెలిగిపోయినన్నాయి.

అనకాపల్లిలో చేపడుతూ వున్న శారదానది వరదల్లో దెబ్బతిన్న ప్రజలందరూ పోలీసు అందరేలేదు. వరదలనంతరం మున్సిపిటీ స్థిరపడ్డ కోట్లలో తలదాచుకొంటున్న శ్రీరాములు, జగన్ పంచ కుటుంబాల వారు తమకు సహాయం అందించండని అంతకుముందు పత్రికా రాజేసిన అన్నారు. ప్రస్తుతం మున్సిపల్ సిబ్బందులంతా సహాయాన్ని పరిమితం చేస్తున్నారు. వీరి ఇళ్ళు మాత్రం గ్రామ పంచాయతీలో వున్నందుకు సహాయం అందేలా చూడాలని అధికారులు తెలిపారు.

శ్రద్ధాంజలి

నవంబరు 19 వ తేదీన వచ్చిన ఉప్పెన-సైక్లోన్ వలన వేలాది ప్రజలు మరణించిరి. వారిస్మృత్యర్థం ది. 3-12-77 శనివారం అనగా 15 వ రోజున ఉ॥ 11 గంటలకు రెండు నిమిషములు మౌనము పాటించవలసిందిగాను, సా॥ 6 గంటలకు బహిరంగ సభలో మృతిచెందినవారికి శ్రద్ధాంజలి ఘటించవలసిందిగాను, నిరాశ్రయులైన లక్షలాదిబాధితులకు సహాయ సహకారములు అందించుటకు దీక్షవహించవలసిందిగాను కోరుచున్నాము.

గాంధేశ్వరం
ఎస్. నాగేశ్వర్ } ఉప్పెన బాధితుల సహాయసమితి.

విశాలాంధ్ర

1977 డిసెంబరు 3 శనివారం

చేనేత, మత్స్య పారిశ్రామిక తదితర చేతి వృత్తులవారి దుర్భర స్థితి

తుఫాను ఉప్పెనల బీభత్సంలో ప్రాణ నష్టం, పంటల నష్టం, ఆస్తి నష్టం పెద్దయెత్తున సంభవించడంతోపాటు గ్రామీణ ఆర్థిక వ్యవస్థలో వ్యవసాయం తరువాత రెండవ ప్రధాన వృత్తిగా ఉన్న చేనేత పరిశ్రమ తీవ్రమైన దెబ్బతింది. కోస్తా జిల్లాల్లో సుమారు 25 వేల మగ్గాలు ధ్వంసమయ్యాయి. లక్షల కొలది చేనేతకారుల కుటుంబాల ఇళ్లు నామరూపాలు లేకుండా పోయాయి. వృత్తి పరికరాలు కోల్పోవడంతో చేయడానికి పనిలేక, తినడానికి తిండిలేక-వస్తులతో మాడుతున్నారు.

అదే విధంగా సముద్రతీర గ్రామాలలో వేలకు వేలు మత్స్య పారిశ్రామిక కుటుంబాలు చేపలు పట్టడానికి వెళ్ళే పడవలు, వలలు సర్వస్వం కోల్పోయి తుపాను వచ్చినప్పటి నుండి యీనాటివరకు సముద్రంలో వేటకు వెళ్ళడానికి లేక యితర జీవనోపాధి లేక మాడిపోతున్నారు. రోడ్లు రవాణా మార్గాలు సరిగాలేని సముద్రతీర ప్రాంతాలలో వినరావేయ బడినట్లు ఉండే వీరి పరిస్థితులు మరింత దుర్భరంగా ఉన్నాయి.

కేవలం చేపల పరిశ్రమమీదనే ఆధారపడి ఉండే కొల్లేరు ప్రాంతాల్లోని మత్స్యకారులు కూడా తుపాన్ ప్రమాదానికి గురై యిళ్ళు వాకిళ్ళు, వలలు మున్నగువాటినన్నిటిని కోల్పోయి చేసే పనిలేక ఫరిసర గ్రామాలకు వందలాదిగా వలసపోతున్నారు. ఇతర గ్రామీణ వృత్తులవారు కూడా యిదే విధంగా తుపాను బీభత్సానికి గురి అయినారు.

తుపాను, ఉప్పెనలకు గురైన కోస్తా జిల్లాలో తిరిగి వ్యవసాయ పనులు పునః ప్రారంభం కావడానికి, లక్షలాది వ్యవసాయ కార్మికులకు పనులు కల్పించడానికి ప్రభుత్వం ఎంత త్వరలో ఎంత పెద్దయెత్తున రుణ సహాయం చేయవలసి వుందో గ్రామీణ ఆర్థిక వ్యవస్థలో ఆ తరువాత ముఖ్య జీవనోపాధి కల్పించే చేనేత, మత్స్య పారిశ్రామిక తదితర వృత్తులవారికి పనులు కల్పించడం అంత శీఘ్రంగా చేపట్టవలసిన కార్యక్రమం లేనిపక్షంలో యీచేతి వృత్తులమీద ఆధారపడే లక్షలాదికుటుంబాలు ఆకలి మరణాలకు గురి అయ్యే ప్రమాదం లేకపోలేదు.

కోస్తా జిల్లాల్లో తుపానువల్ల నష్టపడిన చేనేత పారిశ్రామికులకు పునరావాసం కల్పించడానికి రాష్ట్ర ప్రభుత్వం రు 3 కోట్ల 25 లక్షలు వ్యయం కాగల పథకాన్ని కేంద్రానికి సమర్పించినట్లు రాష్ట్ర చేనేత పరిశ్రమలమంత్రి తెలియజేశారు. ఇందులో 75లక్షల కొత్త చేనేమగ్గాలుకొనియివ్వడానికి రు. 50 లక్షలు రాష్ట్ర ప్రభుత్వం అందించిన సామాగ్రితో చేనేత పారిశ్రామికులకు యిళ్ళు నిర్మించడానికి వినియోగించ దలచినట్లు మంత్రి తెలిపారు. 'ఆప్కో' సంస్థ ద్వారా నూలు సరఫరా చేసి వారు నేసిన వస్త్రాల కొనుగోలుకు రు 2 కోట్లు వినియోగిస్తామని మంత్రి చెప్పారు

రాష్ట్ర ప్రభుత్వం తయారుచేసిన రు. 3కోట్ల 25 లక్షల పథకం నిజానికి జరిగిన నష్టంతో పోల్చుకుంటే ఏ మూలకు సరిపోదు. ఇంకా రెండింతలైనా చేనేత పారిశ్రామికులకు సహాయం అందించడం అవసరం ప్రభుత్వం యిచ్చే ఈ కనిన సాయం కూడా ఎటువంటి ఆలస్యం లేకుండా తక్షణం అరదించే టట్లు చూడటం అవసరం, వారికి బ్యాంకులిచ్చిన రుణాల వసూళ్ళు వాయిదా, అదనపు రుణాలు మంజూరు వెంటనే జరగాలి పునరావాస కల్పించే వరకు వారికి ఉచితంగా ఆహార ధాన్యాలు సరఫరా చేయాలి

అదేవిధంగా మత్స్య పారిశ్రామికులకు వలలు, పడవలు మున్నగు వాటిని శీఘ్రగతిని అందజేయాలి పడవల మరమ్మతులకు ప్రత్యేక సహాయం యివ్వాలి ఇన్సూరెన్సు చేసిన మరపడవలకు వెంటనే పరిహారం యిప్పించాలి. ఈలోగా వారికి ఉచితంగా ఆహార ధాన్యాలు సరఫరా చేయాలి

చేనేత, మత్స్య పారిశ్రామిక తదితర చేతివృత్తుల వారికి పునరావాసం కల్పించడం ఒక ప్రత్యేక బాధ్యతగా జిల్లా అధికారులను ఆదేశించి అందుకు ప్రత్యేక యంత్రాంగాన్ని ఏర్పాటు చేసినప్పుడు గాని చేరుకున్న దుర్భర పరిస్థితులనుండి వారిని రక్షించడం సాధ్యం కాదు.

ఒంగోలులో 6లక్షల ఖర్చుతో రోడ్లనిర్మాణం

మున్సిపల్ స్పెషల్ ఆఫీసర్ శ్రీ వీరయ్య వెల్లడి

ఒంగోలు, డిసెంబరు 2

ఒంగోలు పట్టణంలో రు. 6 లక్షల 15 వేల ఖర్చుతో మురుగు రోడ్లు నిర్మాణం, వీధి దీపాల ఏర్పాటు పనులు చేపట్టి పట్టణం ఒంగోలు మున్సిపల్ స్పెషల్ ఆఫీసర్ శ్రీ వీరయ్య తెలిపారు.

కూలు పాస్టిక్ పైపుతో మురుగు నీటి కాలువలు నిర్మించి పట్టణంలోని 10 వార్డులకు, వాటి వ్యాప్తం లోపలగల మురుగు కాలువలను ప్రస్తుతం ప్రారంభించి దాదాపు 6.66 వేల రన్నింగ్ మీటర్లు అయినవి తెలిపారు.

అక్కడక్కడ మట్టితో మరియు పలు చోట్ల రాళ్ళతో అయిన గ్రావెల్ రోడ్లు పలు చోట్ల పాడైపోయి గుంతలు పడినవి. వాటి మరమ్మత్తు కొరకు 1974 లో రు 2 లక్షలు మంజూరు అయినవి. ఇప్పటికి ఖర్చు రు 1 లక్ష 15 వేలు అయినది. ఇంకా పనులు జరుగుతున్నవి. ఇవి కాకుండా ఒంగోలు పట్టణ పరిధిలో ఉన్న ప్రధాన రోడ్లు మరమ్మత్తు కొరకు 1977 లో ఇచ్చిన మంజూరీ ప్రకారం పనులు జరుగుతున్నవి. ఆ పనులు కూడా త్వరలో పూర్తి అగునని తెలిపారు.

14 సంవత్సరాలైనా పెన్షన్ మంజూరుకాని స్థితి

ప్రస్తుత పైపు పనిచేస్తున్న 14సంవత్సరాలు గ్రామ టౌన్ ఆఫీసు ఉద్యోగం నుండి రిటైరయినా కూడా ఆమె జీతమును పెన్షనుమంజూరుచేయలేదు. ఆమె జీవితాన్ని అర్పించిన కృషికి కనీస గుర్తింపు కరువైంది లేదు.

అలాగే 1974 లో రిటైరయిన టీచరు శ్రీ పి. లక్ష్మయ్య కూడా ఇంతవరకు పెన్షన్ మంజూరు కాలేదు.

అందువల్ల పెన్షనుకు అర్హత లేకుండా పోయినా ఇంకా పెన్షన్ మంజూరు చేయవలసినదిగా వారు ఎటువంటి పెన్షనుకైనా లేదని అధికారులు తెలిపారు.

జనవరి 1 నుండి కార్టర్ పర్యటన

న్యూఢిల్లీ, డిసెంబరు 2

అమెరికా అధ్యక్షులు జిమ్మీ కార్టర్ జనవరి 1 వ తేదీనుండి నాలుగు దేశాలకు కాలికోలో పర్యటిస్తున్నారని నిన్న రాత్రి యిక్కడ అధికారయితరంగా ప్రకటించారు.

కార్టర్‌వెంట ఆయన భార్యకూడా వస్తుంది. కార్టర్ బృందంలోని యితర సభ్యుల వివరాలు గురించి అధికార ప్రకటన ఏమీ తెలుపలేదు.

గతంలో వారణాసి పర్యటన కార్యక్రమం ప్రధాన మంత్రి మొరార్జీ దేశాయ్ వల్ల కార్టర్ తాత్కాలికంగా రద్దు అయింది. కాని ఇప్పుడు మరోసారి తాత్కాలికంగా వస్తున్న ప్రస్తుతం కార్టర్‌వెంట రాకుండా ఆయన పాల్గొనడం వుంది.

కాగా - అమెరికా రాయబారి పర్యటన ఏర్పాట్లు చేయడానికి 9 మందితో బృందం అమెరికా అధికారుల బృందం డిసెంబరు 15 న యిక్కడకు చేరుకుంటుంది.

ఈజిప్టు రాయబారి రాజీనామా

సాదత్ విధానంపై

బెల్గ్రేడ్, డిసెంబరు 2

పశ్చిమాసియా సంక్షోభంపై ఈజిప్టు అధ్యక్షులు అన్వర్ సాదత్ అనుసరిస్తున్న విధానానికి నిరసనగా యుగోస్లావియాలోఉన్న ఈజిప్టు రాయబారి మొహమ్మద్ బాకెత్ నిన్న రాజీనామా చేశారు.

ఆయన ఎఫ్.ఎన్.ఎ విలేకరితో మాట్లాడుతూ "అధ్యక్షులు సాదత్ విధానాన్ని నేను బలపరచలేను" అన్నారు.

అంతకు ముందు విదేశాంగ మంత్రిగా వున్న బాకెత్ 1974 జూన్ 1 న యుగోస్లావియాలో రాయబారిగా నియమింపబడ్డారు.

పాక్ ఫెడరల్ భద్రతా దళం రద్దు

న్యూఢిల్లీ, డిసెంబరు 2

పాకిస్తాన్ మాజీ ప్రధానమంత్రి ఏర్పాటు చేసిన ఫెడరల్ భద్రతా దళాన్ని రద్దు చేయాలని పై నిత్య ప్రభుత్వం నిన్న నిర్ణయం తీసుకున్నదని పాక్ రేడియో ప్రకటించింది.

ఫెడరల్ భద్రతా దళాల పనితీరుపై అధ్యయనం చేసేందుకు పీపుల్ పార్టీ అధ్యక్షులు మాజీ సివిల్ సర్వెంట్ జనరల్ జియాఉల్ హక్ ఏర్పాటు చేసిన కమిటీ సిఫార్సులకు అనుగుణంగా ఈ నిర్ణయాన్ని తీసుకోవడం జరిగింది.

రాజకీయ వ్యతిరేకులను, అణచివేతకు ఫెడరల్ భద్రతా దళాన్ని ఒక సాధనంగా ఉపయోగించడం జరిగిందనే అభిప్రాయాన్ని కమిటీ వ్యక్తం చేసింది.

ఈ భద్రతా దళంలో 40 వేల మంది వున్నారు. ఈ దళాన్ని రాజకీయప్రయోజనాలకై వినియోగించారని ఆరోపణ వున్నది.

పొవాలెస్ కంపెనీపై పెనాల్టీలు

న్యూఢిల్లీ, డిసెంబరు 2

విదేశీ మారక ద్రవ్య నియంత్రణల ఉల్లంఘనకు పాల్పడినందుకు పొవాలెస్ కంపెనీపై ప్రభుత్వం రు. 6 వేల పెనాల్టీ విధించింది.

ఈ కంపెనీపై పెట్టిన మరో రెండు కేసులను ఉపసంహరించడం జరిగిందని మొన్న రాజ్యసభలో ఆర్థికశాఖ స్టేట్ మంత్రి శ్రీ నరేష్ అగర్వాల్ తెలిపారు.

కమ్యూనిస్టు సభ్యులు శ్రీ కార్యశరాయ్ ప్రభృతులు సమాధానమిస్తూ యీ కంపెనీపై గల నాలుగవ కేసు అప్పటికేసును ముందు పెండింగ్‌లో వుందన్నారు.

కంపెనీలపై పొవాలెస్ కంపెనీ ఆచరణలోను, దాని అనుబంధ సంస్థల కార్యాలయాలపై 1972 నవంబరు, డిసెంబర్‌లలో దాడి చేసి కొన్ని దాఖలాలను స్వాధీనం చేసుకోవడం జరిగిందన్నారు. అతర్వాత జరిగిన విచారణ ఆధారంగా కంపెనీకి కూడా నోటీసు జారీ చేయడం జరిగింది.

ఆంధ్రా, కర్నాటకల్లో కాంగ్రెస్ సమస్యలు

కాంగ్రెసు కార్యవర్గం చర్చించనున్నట్లు శ్రీఅర్స వెల్లడి

బెంగుళూరు, డిసెంబరు 2

కర్నాటక, ఆంధ్రప్రదేశ్‌లలోని కాంగ్రెస్ పార్టీలకు సంబంధించి డిసెంబరు నెల చివరి న్యూఢిల్లీలో జరుగనున్న కాంగ్రెస్ కార్యవర్గ సమావేశంలో చర్చించి పరిష్కరించనున్నట్లు కర్నాటక ముఖ్యమంత్రి శ్రీ దేవరాజ్ అర్స్ విలేకరులకు తెలిపారు.

ఢిల్లీ నుండి తిరిగి వచ్చిన అనంతరం పత్రికల వారితో మాట్లాడుతూ తమ సమావేశం మార్చి జరిగినప్పటికి ఈ విషయం అందరికి తెలియునని, అయితే ఈ రెండు రాష్ట్రాలలో పార్టీలు, సమస్యలు చర్చించి పరిష్కారం చేయనున్నారని శ్రీ అర్స తెలిపారు.

మరొక ఆధ్యక్షులు మిత్రులకు తప్పనిసరి పి. జి. సి. సి. సమావేశాన్ని ఏర్పాటు చేయడం లేదు మీరంతా అంగీకరించకపోతే ప్రాంతీయ పార్టీ ఏర్పరిచే ప్రతిపాదన వస్తుందా అని ప్రశ్నించగా సమాధానమివ్వలేదు.

ఆంధ్రా యూనివర్శిటి వారికి విజ్ఞప్తి

మహాశయా,

ఈ నెల 19వ తేదీన సంభవించిన భయంకరమైన తుఫాను, ఉప్పెనకు కృష్ణా, గుంటూరు జిల్లాలలోని కొన్ని గ్రామాలు గడ్డిపోచకూడా మిగలకుండా కొట్టుకుపోయిన సంవత్సరము క్రితకి జయకుపడిన కుటుంబాలకు చెందిన విద్యార్థులకు ఈ క్రింద సూచించిన సహాయ, సహకారాలను అందించవలసిందిగా యూనివర్శిటీవారికి విజ్ఞప్తి చేస్తున్నాను.

1978 మార్చి పరీక్షలకు హాజరగు విద్యార్థులు, అదేవిధంగా తరగతులకు చెందిన రెగ్యులర్ విద్యార్థులకు ఎగ్జామినేషన్ సర్టిఫికెట్లు వగైరాలను పొందాలి, ఆయా సర్టిఫికెట్లు, వారి అడ్రసులను తెలుపుతూ, నిబంధనలను సడలించి వెంటనే జారీ చేయవలయును.

సమస్తం కోల్పోయి దిక్కుతోచక తూలి పడినవారి పాలిటి, ఉచిత సలహాలను అందించి అభ్యర్థులకు ఏర్పాటు చేయవలయును.

ఆయా తరగతులకు చెందిన రెఫ్ర్ మెంట్ అనుపత్రికలను మరల విడుదల చేయించి ఉచితముగా సప్లయిచేయుట మేలయును.

ఉల్లుంగుర్రులను, అప్పుడప్పుడు, అక్కడక్కడ కోల్పోయి తీవ్రమైన మానసిక వేదనకు గురియైన విద్యార్థులు చదివి పరీక్షలలో జరిగే పరీక్షలకు హాజరయ్యే పరిస్థితిలో లేనందున పరీక్షలను వాయిదావేసి ఎగ్జామినేషన్ మధ్యాంతములో గాని, మే నెలలోగాని నిర్వహించ వలయును.

పై సూచనలను యూనివర్శిటీవారు, ప్రభుత్వ పరిశీలించి తగిన ఏర్పాట్లను చేసి వృత్యావాతమండి బయటపడి సమస్తమును కోల్పోయిన, నిరాశ్రయస్థితిలోనున్న విద్యార్థులకు సహాయ పడవలసిందిగా యూనివర్శిటీవారికి విజ్ఞప్తి చేస్తున్నాను.

ఇట్లు,
ఈ. రాజారావు,
(ఉప్పెనలో నాకు యాపాయ లేకుండా పోయిన రంగనాయకమ్మపేట) బందరు తాలూకా.

తుపానుకు మురుగు వరద త్రోడై యంపుకు గురైన శేకూరు

మహాశయా!

గుంటూరు తాలూకాలో శేకూరు వద్దా యతి చేయ వచ్చాయనీ. తాలూకాకు చివరి గ్రామము. ఈ సంవత్సరము తుపాను సంవత్సరముగా సుమారు 1870 హెక్టర్ల, అనేక వందల యకరాల పంట్ల రోటలు, కోళ్ళఫారములు, పరిచేలు నేలపాలైనవి. నహేలా, 2 వందల పశువులు అరటి, పసుపు, కొబ్బరి, పనుపు తోటలు పట్టి పాలయినవి. అందువలన కృంగిపోయి వున్న రైతులను వోదార్చి తాలూకా అధికారులు, రాజకీయ నాయకులు సహాయాన్ని అందించ వలసిన సమయ మిది.

కాబట్టి, జిల్లా అధికారులు, ప్రభుత్వాధినేతలు యీ గ్రామ పరిస్థితిని గమనించి రైతులకు శిస్తు రెమిషను, బకాయిల వాయిదాను, మరియు దాన్ని సాగుకై విత్తనాలు, ఎరువులు, ఆర్థికముగాను సహాయము చేసి మా గ్రామమును ఆదుకొనుటకు ముందుకు రావలసినదిగా కోరుచున్నాను. ఇట్లు,

సూర్యదేవర శివరామ ప్రసాద్,
రైతు,
పాలపాడు పాక్టరీ, వర్లమూడి

సినీ కళాకారులచే ముఖ్యమంత్రికి నిధి సహాయం

హైదరాబాద్, డిసెంబరు 1

మద్రాసులోని తెలుగు సినీ కళాకారులు సంఘం రెండు అంబులెన్సులలో నీటిని నింపి తరిగి చేరుటకు తమవారి సహాయము రు. 23,162 లను నేడు ముఖ్యమంత్రికి అందజేశారు.

సంఘ అధ్యక్షులు కార్టర్ ప్రసాదరెడ్డి నేడు ముఖ్యమంత్రికి తాము సేకరించిన సంగతులను రు. 26 వేల పనిపనిముట్లు, కొత్తవు, పాడవి పట్టాలు, సంఘటితమైన ముఖ్యమంత్రికి అందచేశారు.

ఈ సందర్భంలోనూ అనారోగ్యంలో పడ్డారన్న శ్రీ శోభన్‌బాబు, తన స్వప్రతిభ ఏరాళం రు. 5 వేలు కూడా ముఖ్యమంత్రికి అందించారు.

చిన్న, చిన్న రాతేల రూపంలో పనూలైన వారాల లక్షింపు నిన్న పుదుపం నుండి బాగా దెబ్బతిన్నదనుటకు కొనసాగి నట్లు, రాష్ట్ర సమాచార శాఖ మంత్రి మాజీకోరాయ్ విశాలాంధ్ర ప్రతినిధికి తెలిపారు. ఈ కార్యక్రమంలో ఆంధ్రాన్నంతకు అధికార్ల సహకారం అభించిందని, అనారి ప్రజలకు సంకల్పించిన సినీ కళాకారుల సంఘానికి, దాని కార్యదర్శి నటులు, సహకరించిన హైదరాబాద్ సినీ గోయర్స్ అసోసియేషన్ సహకారాలను, చిత్ర పరిశ్రమ అభివృద్ధి కార్పొరేషన్ సిబ్బందికి శ్రీ మాజీకోరాయ్ అభినందనలు తెలిపారు.

తలెత్తరు ఆఫీసుకు రైతుల ప్రదర్శన

గుంటూరు, డిసెంబరు 1

గుంటూరులో ఈరోజు ఉదయం నంగడి గుంటమంది రైతులు శ్రీ జి. వి. కృష్ణారావు, శ్రీ తాలయ్య, శ్రీ నాయుడమ్మ, శ్రీ జి. విజ్ఞపంద, శ్రీ సుబ్బులు ప్రభృతుల నాయకత్వాన యిక్కడి తలెత్తరు ఆఫీసుకు ప్రదర్శనగా వెళ్లారు.

రైతులకు పందులు, ఎరువులు ఉచితంగా సప్లయి చేయాలని బ్యాంకు అప్పులు మంజూరు చేయాలని తలెత్తరుకు సమర్పించిన మెమొరాండంలో తెలిపారు.

(వి.వి.)

25 ఏళ్ళ క్రితం-నేడు

విశాలాంధ్ర

బుధవారం, డిసెంబరు 3 1952

కృష్ణనీటిని దక్షిణాదికి తరలించడం రాజాజీ తరం కాదు

ప్రొద్దుటూరు, నవంబరు 30

కృష్ణా-పెన్నాను నిర్మిస్తే తరలించుకు పోయేది రాయలసీమయజమాని రక్తప్రవాహం గాని, కృష్ణా జలాలు మాత్రంకాదని శ్రీ చంద్ర పుల్లారెడ్డి నేడు యిక్కడ కడపజిల్లా ప్రాజెక్టుల మహాసభ సందర్భంలో జరిగిన బహిరంగసభలో ఉద్ఘాటించారు.

ఉప ఎన్నికలు జరిగేచోట మంత్రుల పర్యటనలు: మద్రాసుఅసెంబ్లీలో ప్రశ్నలు

మద్రాసు, డిసెంబరు 2

అసెంబ్లీకి ఉప ఎన్నికలు జరుగనున్న ప్రాంతాలలో మంత్రులు పర్యటించరాదని పరతులు విధించ వీలులేదని ముఖ్యమంత్రి రాజగోపాలాచారి ఈ వేళ అసెంబ్లీలో శ్రీ కొదుగంటి గోవిందరావు (కమ్యూనిస్టు)గారి ప్రశ్నకు సమాధానంగా తెలిపారు.

ఆంధ్రప్రదేశ్ కమ్యూనిస్టు సమితి తుపానుబాధితుల సహాయనిధి

నిన్నటి వరకు వసూళ్ళు రు. 11,590-75

1-12-77 వసూళ్ళు

హైదరాబాద్ నుండి

సిటిబస్ వర్కర్లు, యూనియన్ ఇయరేపర్ ద్వారా	64-00
యిద్దారెడ్డిగారు వర్కర్ శాఖద్వారా	46.12
శ్రీ కె. వెంకటనాయుడు, తెలుగు ప్రకాశంజిల్లా	5-00
శ్రీ తిమ్మరెడ్డి వెంకటేశ్వర్లు, మార్కాపురం, ప్రకాశంజిల్లా	5-00
శ్రీ పూదిరి గోపాలరావు, గుంటూరు	100.00
డీలక్స్ ఫిల్మ్స్‌కర్, "	200.00
ఓబులవరం రిజి పబ్లిక్సు యూనిట్‌ద్వారా	516.35

పశ్చిమ గోదావరిజిల్లా, తణుకు తాలూకా, ఇలపర్రు నుండి

శ్రీ సి. బి. సూర్యనారాయణంబాగారి ద్వారా

శ్రీ రాపూరెడ్డి వెంకటసత్యనారాయణ	25.00
" నల్లపరాజు పత్తిరాజు	25.00
" " వెంకటసీ తారామతంద్రరాజు	25.00
" " సీతారామరాజు	15-00
" " వెంకట సుబ్రహ్మణ్యంరాజు	10.00
" " జగన్నాథరాజు	10-00
" " కృష్ణంరాజు	10.00
" " శ్రీరామరాజు	5.00
" " వెంకట సత్యనారాయణరాజు	5-00
" " భరద్వాజరాజు	10.00
" పాతపాటి గోపాలకృష్ణంరాజు	25-00
" వేగిరాజు గంగరాజు	15.00
" అల్లూరి చంద్రరాజు	5.00
" పడింపల్లి సీతారామరాజు	5.00
" పెన్మత్స సూర్యరాజు	20-00
" " వెంకట సత్యనారాయణరాజు	5.00
" " రామకృష్ణంరాజు	5-00
" " పెద్దబ్బాయి	5-00
" " సూర్యనారాయణరాజు	10-00
" చేకూరి సత్యనారాయణరాజు	15-00
" " గంగరాజు	15-00
" " రామ్మూర్తిరాజు	10-00
" " అచ్చిరాజు	10-00
" రుద్రరాజు చినగంగరాజు [యువజన సమాజ్]	10-00
ఇతరులు	4.00

కడపజిల్లా, పోరుమామిళ్ళ శ్రీ జి. అబ్దుల్‌ఖాదర్,

జి. వ్య. కా. సంఘం, కార్యదర్శి ద్వారా

శ్రీ కట్టిమూరి కృష్ణమూర్తి	111-00
" నాజులపల్లి రామిరెడ్డి	10-00
" జి. అబ్దుల్‌ఖాదర్	5.00
" టి. రామిరెడ్డి	5.00
" పి. బాదర్‌ఖాన్	5.00
" కె. తిమ్మపతిరెడ్డి	5-00
" కె. శీతారామయ్య	10.00
" సి. వీరనాగయ్య	5-00
" జల్లి వెంకటయ్య	5.00
" ఎమ్. వి. చెన్నరాయుడు	10.00
" కె. పుల్లారెడ్డి	10.00
" కె. చెన్న కృష్ణారెడ్డి	5.00
" పి. బంగారయ్య	5-00
" పి. షంషీర్‌ఖాన్	5.00
" జి. లక్ష్మీరెడ్డి	5-00
" ఎమ్. వి. కృష్ణయ్య	5-00
" మెంటా సర్వయ్య	5-00
చిల్లర వసూళ్ళు	10-00
" ఆర్. రమ్మినాయుడు, ఏబాట	20.00
జయప్రద ఫ్యాన్స్ అసోసియేషన్, అత్తిలి	5.00
డాక్టరు డి. భానుమూర్తి, అత్తిలి	20.00
శ్రీ కె. వీరప్ప - పత్తికొండ, కర్నూలుజిల్లా	11.00
శ్రీ ఎ. అమరనాథరెడ్డి, అనంతపురం	100-00
మొత్తం	13,003-22

విజయవాడ విద్యుత్ పవర్ సంస్థవారు	200 కిలోల విద్యుత్
ఆంధ్రప్రదేశ్ యువజన సంఘం, హైదరాబాద్ ద్వారా	300 కిలోల విద్యుత్
సౌత్‌సెంట్రల్ రైల్వే వర్క్స్‌యూనిట్	209 కిలోలవిద్యుత్
గుంతి	45 " పిండి పదార్థాలు
విజయవాడ మహిళా విభాగం సభ్యులు	40 కిలోలు
నాగమండ్రి 18 వ వార్డు పార్టీ శాఖ	50 కిలోలు
మొత్తం	844 కిలోలు

విమా విరాళాన్ని వెంటనే పంపించండి

అభివందనాలతో
కన్వీనర్

తుపాను బాధితులకు సహాయపడే దాతలకు విజ్ఞప్తి

ఆంధ్రప్రదేశ్ కమ్యూనిస్టు సమితి తుపాను బాధితుల నిమిత్తం సేకరిస్తున్న నిధికి చొక్కులు, ప్రాపులు, పనియార్థు దిగువ అడ్రసుకు పంప ప్రార్థన.

ఆంధ్రప్రదేశ్ కమ్యూనిస్టు సమితి
తుపాను బాధితుల సహాయనిధి
C/o విశాలాంధ్ర, విజయవాడ-4

పొన్నూరు రైలు స్టేషన్ రోడ్డులో కూలిపోయిన పేదల ఇళ్ళు పరిశీలిస్తున్న శ్రీ చంద్ర రాజేశ్వర రావు

పశిష్టనది, ఉప్పుటేరుమధ్యవున్న కోస్తాతీరం

నర్సాపురం తాలూకాకు విపరీత నష్టం

నేల కొరిగిన పంట పొలాలు; నారుమళ్ళు, యిళ్ళు, కరిగిపోయిన ఉప్పు రాసులు, దెబ్బతిన్న రోడ్లు

నర్సాపురం, డిసెంబరు 2

వస్త్రపుగోదావరి జిల్లాకు 19 కిలో మీటర్ల కోస్తా తీరం వున్నది. ఆ కోస్తా తీరం పూర్తిగా నర్సాపురం తాలూకాలోనే వున్నది. తూర్పున వశిష్టనది, పడమర ఉప్పుటేరు ముఖద్వారాల మధ్య ఈ తీర ప్రాంతం వున్నది. మొగలూరు సమితికి చెందిన ప్రాంతంలో తుపాను తాకిడికి, అధిక వర్షాలకి పంట పొలాలు, రోడ్లు ఇళ్ళు పూర్తి వరికలగా తీవ్రంగా నష్టపోయాయి.

నవంబరు 22, 23, తేదీలలో లక్షు వరి క్రమల శాఖ మంత్రి శ్రీ యర్రా నారాయణ స్వామి ఈ ప్రాంతం పర్యటించారు. తుందుర్రు, మచ్చిపురి, కొప్పర్రు, నరిపల్లె, మల్లివరం, నీలాంపురం, రామన్నపాలెం, తూర్పుతాళ్ళు, కుమ్మరపురుగుపాలెం, పేరుపాలెం, పెదమైలవాని లంక, ఇంకను బొడ్డిపల్లి వరిసరగ్రామాలు పర్యటించారు.

కోతకు సిద్ధంగా వున్న పంట, కోసి పన మీద వున్నది నూటికి 50 శాతం నష్టపడినదని, ఆపమన్న నూటికి 70 శాతం నష్ట వస్తాయని విలేకర్లకు వివరించారు. జిల్లా పరిషత్ రోడ్లు, సమితిరోడ్లు గండ్లు పడ్డాయి. మోళ్ళపర్రు,మొగల్తూరు,నర్సాపురం, చేమల దీవిమీద్రీపాలెం,తూర్పుతాళ్ళు,రోడ్లు,గండ్లు పడ్డాయి. తూర్పుతాళ్ళ, మైనివానిలంక ఒక కిలోమీటరు రోడ్డు మూడుచోట్ల గండ్లుపడ్డాయి. కె.పి. పాలెం పరిషత్ హైస్కూలు రేకులు ఎగిరిపోయాయి. ఉప్పు రాసులు కరిగి పోయాయి. మత్స్యపారిశ్రామికుల పడవలు, వలలు నష్టపడ్డాయి. ఓడలు కూడా వచ్చి పోయాయి. ప్రతి గ్రామంలోను వర్షం, కొబ్బరిరోలులు నష్టపడ్డాయి. ఇళ్ళు అరటి, చెరకు తోటలు నష్టపడ్డాయి. ఇళ్ళు కప్పులు ఎగిరిపోయాయి. కొన్ని కూలి పోయాయి.

ప్రభుత్వ సహాయం గురించి అడగ్గా మంత్రివర్గం చర్చించి నిర్ణయిస్తుందని మంత్రి శ్రీ నారాయణస్వామి అన్నారు.

ఆర్థిక పూర్తిగా శాంక్షన్ చేయాలని ఎపుడు రరలు అడుపు చేయాలని పలు గ్రామాల రైతులు మంత్రికి వినతి పత్రాలు అందజేసి కోరారు.

నర్సాపురం మున్సిపాల్టీలో రోడ్లు దాగా దెబ్బ తిన్నాయి.

సు. 2.70 లక్షం ప్రాంతికి నష్టపోయిన రోడ్ల ఎస్టిమేషన్ మంత్రికి అందచేసి ఆర్థిక సహాయం చేయాలని కోరబడింది.

కమ్యూనిస్టునాయకుల పర్యటన

జిల్లా కమ్యూనిస్టు సమితి సహాయ కార్యదర్శి శ్రీ మస్తాన్, రాష్ట్ర రైతు నాయకులు శ్రీ సంకు అప్పారావు, తాలూకా కమ్యూనిస్టు సమితి కార్యదర్శి శ్రీ మాల శ్యామసుందరరావు ఈ ప్రాంతంలో పర్యటించారు.

జిల్లా కాంగ్రెసు నాయకులు శ్రీ అందే రామపరావు, సమితి మాజీ ప్రసిడెంటు బేగాండి సత్యనారాయణమూర్తి సమితి మాజీ వైస్ ప్రసిడెంటు దొరయ్య, పాలకొల్లు మాజీ మున్సిపల్ ఛైర్మన్ శ్రీ దోడి కొట్ట సూర్యారావు, ఇన్‌చార్జి సబ్‌కలెక్టరు శ్రీ సి. కృష్ణారావు, బి.డి.ఒ. తదితర రెవిన్యూ అధికారులు మంత్రి వెంట వున్నారు.

పచ్చనిచెట్టు,పూరిల్లుమచ్చుకైనాకనిపించనిగ్రామాలు

నేలరాలిన పొలాలు, మాడినతోటలు; కూలిన వృత్తులు

రేపల్లె తాలూకాలో రు. 50 కోట్లకు పైగా ఆస్తి, పంట విధ్వంసం; సహాయ కార్యక్రమాల్లో అధికార, అనధికార బృందాలు; పెరుగుతున్న ధరలు

(విశాలాంధ్ర విలేకరి)

రేపల్లె, డిసెంబరు 2

గుంటూరు జిల్లా రేపల్లె తాలూకాలో వివిధ రూపాల్లో ఆస్తి, పంటల నష్టం సు. 50 కోట్ల పైగా వుంటుందని అంచనా బట్టి తెలిసింది. మొదటి మూడు రోజులు జిల్లా కేంద్రానికి యితర ప్రాంతాలకు ఎంతటి సంబంధం లేకుండా పోయిన యీ తాలూకాలో వెలికిన పూరిల్లు కనిపించకుండా పోయింది.

రేపలు, దెంపలు, దాదాలుకూడా దెబ్బ తిన్నాయి. పశువులు, నేకలు, పందులు, కోళ్ళు చేలాదిగా మృత్యువాత పడ్డాయి. లక్ష ఎకరాల పైచు నాశనమైపోయింది. కోసిన కోతలు మొలకలెత్తుతున్నాయి. లంకల్లో లరటి, చెరకు, పసుపు, కూరలు, మామిడి తోటలు పూర్తిగా దెబ్బతిన్నాయి. కొబ్బరిచెట్లు 20 వేలదాక మాడిపోయాయి. 40 వేల తాటిచెట్లు తలలు విరిగి, పూర్తిగా విరిగి పోలి పోయాయి. పచ్చగా కనిపించే చెట్టే లేకుండాపోయింది. ఇళ్ళలో సామానులు, చేనేత కార్మికుల మగ్గాలు నామరూపాల్లేకుండా పోయాయి. రైస్‌మిల్లులు, ఉప్పు రెండు పంచదార మిల్లుల కప్పులు పోయాయి.

తాలూకా మొత్తంగా మూడున్న పడిపోయాయి. భవనాలే రసపడటంలేదు. మత్స్య పారిశ్రామికుల పడవలు గల్లంతై పోయాయి. కల్లుగీత కార్మికుల వృత్తులే దెబ్బతినిపోయి ప్రభుత్వానికి చెల్లించాల్సిన పాలుల డబ్బు చెల్లించలేనంత నష్టంలోకి వచ్చేసామేమో! అని భయపడుతున్నారు.

లంక గ్రామాలు గుప్తు తెలియనివిగా మిగిలాయి. ఇతర గ్రామాలుకూడా బాగానే దెబ్బతిన్నాయి. రహదారులు లేవు. లంక గ్రామాల్లో రహదారులు యిప్పట్లోరావేమో, కరెంటులేక మిల్లులు నడపక యిప్పుడు కొరత విపరీతమైంది.

20 వ తేదీనుండి అన్ని రాజకీయ పక్షాలు ముఖ్యంగా కమ్యూనిస్టు, కాంగ్రెస్, జనతా, మార్క్సిస్టు, మార్క్సిస్టు లెనినిస్టు పార్టీలవారు సహాయ కార్యక్రమంలో పాల్గొన్నారు. తహశీల్దారు శ్రీ అంబటి లక్ష్మయ్య నాయుడు 21 న అన్ని పక్షాల సమావేశం పిలిచారు. అందులో తాలూకా పర్యటన కొచ్చిన శాసనసభ కమ్యూనిస్టుపక్ష నాయకులు శ్రీ వేములపల్లి శ్రీకృష్ణ కూడా పాల్గొన్నారు. 22 న సబ్ కలెక్టర్ శ్రీ యస్. పి. నాయుడు పర్చి సహాయ కార్యక్రమాలు ప్రారంభించారు. అన్ని పక్షంవారిలో సంప్రదించి వారి సలహాలు కోరారు.

19, 20, 21 తేదీల్లో మాత్రం పట్టణంలో భోజన కేంద్రాలు ఏర్పాటు చేసి భోజన సౌకర్యాలు కలుగజేశారు. రోటరీ, లయన్స్, యువజన్ క్లబ్ సొసైటీలు మూడురోజులు కేంద్రాలు నిర్వహించాయి. 22 నుండి గ్రామాలకు జనతా నిష్పత్తి ప్రకారం బియ్యం పంపుతున్నారు.

అయితే పట్టణంలో ధరలు మాత్రం విపరీతంగా పెరిగాయి. కిలో మామిడి రు. 10 పైగా అమ్ముతున్నారు. అరాచక శక్తులు పట్టణంలో చొరబడుతున్నాయి. వాటి నివారణకు సర్కిల్ ఇన్‌స్పెక్టరు శ్రీ జి. వి. రమణయ్య, సబ్‌ఇన్‌స్పెక్టరు శ్రీ పుల్లిపాటి నాగేశ్వరరావు పనిచేస్తున్నారు.

ఇంకా విద్యుత్ రవితంగా అందించాలని, ప్రతి ఇంటికి సు. 500 లీటరుపని ప్రజలు విజ్ఞప్తి చేస్తున్నారు.

లక్షకుపైగా ఇళ్ళు నాశనమైన తెనాలి తాలూకా : ఐక్య కమిటీలకై కమ్యూనిస్టు పార్టీ డిమాండ్

తెనాలి తాలూకా మొత్తంమీద వ్యవసాయ కార్మిక, పేదరైతు, యితర చేతి వృత్తుల వారికి చెందిన దాదాపు లక్షకుపైగా యిళ్ళు పూర్తిగా నాశనమై 5 లక్షల మందికి పైగా నిరాశ్రయులయ్యారని తాలూకాకమ్యూనిస్టుసమితి కార్యవర్గం ఒక ప్రకటనలో పేర్కొన్నది.

దెబ్బతిన్న ప్రతియింటికీ కనీసం రు.200 లకు తగ్గకుండా వెంటనే పంపిణీ చేయాలని, తుపానులోదెబ్బతిన్నపేదప్రజలకు కనీసం 10 రోజులకు సరిపడా బియ్యంసరఫరా చేయాలని, తక్షణమే ఐక్యకృషి కమిటీల నేర్పరచి సహాయ కార్యక్రమాలను చేపట్టాలని ప్రభుత్వాన్ని డిమాండ్ చేసింది.

తాలూకాలో కోట్లాది రూపాయల విలువ చేసే పండలు నష్టపడిన రైతాంగాన్ని ఆదుకొనడానికి ప్రభుత్వ శిస్తులు, నెస్సులు, బకాయిలలో సహా రద్దు పరచ వలసిందిగాను, కో-ఆపరేటివ్ పరిధిలో షెడ్యూల్డ్ బ్యాంకుల వ్యవసాయ రుణాలను, తక్కావి రుణాలను 5 సంవత్సరముల కాల పరిమితి రుణాలుగా మార్చాలని, ఎకరానికి వెయ్యి రూపాయలు నిర్వహణ కాలిక రుణంగా పెట్టుబడి నిచ్చి ప్రభుత్వం రైతాంగాన్ని ఆదుకో వలసిందిగాను డిమాండ్ చేసింది.

దాన్యాసాగుకు ఎరువులు, క్రిమిసంహారక మందులు, విత్తనాలు ప్రభుత్వ సబ్సిడీపై రైతులకు వెంటనే సరఫరా చేయాల్సిందిగా విజ్ఞప్తి చేస్తూ దేవాదాయ భూములు కౌలు దార్ల రక్షణకు ఆభూముల కౌళ్ళను వెంటనే రద్దు చెయ్యవలసిందిగా డిమాండ్ చేసింది.

పడిపోయిన పశువుల శాంతికు, మృతి చెందిన పశువులకు నష్టపరిహారాన్ని ప్రకటించ వలసిందిగాను, తడి ధాన్యపు కొనుగోలుకు వెంటనే ప్రత్యేక కేంద్రాలను గ్రామీణ ప్రాంతాలలో తెరవ వలసిందిగా కోరింది.

తాలూకా మొత్తం మీద ప్రభుత్వంచే నిర్మింపబడి, తుపానులో తీవ్రంగా దెబ్బతిన్న హరిజన, గిరిజనకాలనీల మరమ్మత్తుకు పూర్తి బాధ్యత ప్రభుత్వమే వహిస్తూ పునర్నిర్మాణ కార్యక్రమాలను వెంటనే చేపట్ట వలసిందిగా విజ్ఞప్తి చేసింది.

చేతి వృత్తుల వారికి గృహనిర్మాణము సరైనదే చేయు ప్రభుత్వ సాయంతోపాటువృత్తి పరికరముల కొనుగోలుకు, మరమ్మత్తుకు కూడా ప్రభుత్వ సహాయం మంజూరు చేయ వలసిందిగా డిమాండ్ చేసింది.

పై సహాయక కార్యక్రమాల నిర్వహణకు అఖిలపక్ష కమిటీలను గ్రామ, తాలూకా స్థాయిల్లో వెంటనే ఏర్పాటు చేయాలని కోరింది.

తుపానులో నష్టపోతున్నవారి పటుంబాలకు సంతాపం ప్రకటిస్తూ, తమ మొత్తం పటుంబాన్ని కోల్పోయిన పలభాపురం గ్రామ పార్టీ శాఖసభ్యుడు శ్రీపల్లి భాపురావు వెంకటేశ్వర్లుకు కార్యవర్గం ప్రగాఢ సానుభూతిని తెలిపింది.

తెనాలి తాలూకాలో సహాయ కార్యక్రమాలు

తెనాలి పట్టణంలోను తదితర గ్రామాలలోను చనిపోయిన వారికి రు.1000 చొప్పున, పడిపోయిన గృహాలకు స్వతంత్రగా అయితే రు. 150 చొప్పున, అద్దెకు ఉన్న వారికి అయితే రు. 75 వంతున ఆర్థిక సహాయము చేయుటకు పనిప్రారంభించారు. పటుంబంలో పురుషుల సంఖ్యలోగాని, స్త్రీల సంఖ్యలోగాని నిమిత్తము లేకుండ ప్రతి చనిపోయిన వ్యక్తికి రు. 1000 వంతున ఇవ్వబడుతుంది.

ఆరోగ్యశాఖ వారిచే నంపబడిన 20 బృందాలు తాత్కాలిక రణపిల్ అధ్యక్షత్వంలో అన్ని గ్రామాలలోను కలరా ఇంజక్షనులు చేస్తున్నారు. గత 27వ తేదీనాటికి తెనాలి తాలూకాలో 62,000 మందికి కలరా ఇంజక్షనులు ఇవ్వబడినవి. రాచున్న రెండు దినములలో తాలూకాలోని సుమారు 4.5 లక్షల జనాభాకు కలరా ఇంజక్షనులు ఇవ్వబడుట పూర్తి కాగలదు.

తెనాలి పట్టణములోను, గ్రామాలలోను, చాకిరేవులు తెరచి రెండురోజులలో వారి దగ్గర తగినన్ని బియ్యం సిద్ధంగా ఉంచవలసినదిగా బియ్యపు వర్తకులందరికి తెనాలి సబ్ కలెక్టర్ శ్రీ ప్రవీణ్‌కుమార్ ఆదేశాలు ఇచ్చారు. సివిల్ సప్లైస్ సంస్థవారి వద్దనుండి రాత్రింబవళ్ళు బియ్యము ఎగుమతి చేయుటకు వీలుగా ఏర్పాటు చేయబడింది.

నవంబరు 30 వ తేదీ వరకు నిరాశ్రయులైన అందరకు ఉచిత బియ్యపు సరఫరాచేయబడుతుందని, అటుపిమ్మట తాలూకాలోని వారందరికీ బియ్యము చౌక డిపోలద్వారా లభ్యము అయేటట్లు ఏర్పాట్లు చేయబడ్డాయని శ్రీ ప్రవీణ్ కుమార్ తెలియజేశారు.

అన్ని తరహాలవారు చేయజూస్తున్న పనిని సమన్వయం చేసేందుకు ప్రతిరోజు సాయంత్రము 7 గంటలకు సబ్‌కలెక్టర్ కార్యాలయములో సమావేశం ఏర్పాటు చేయబడింది.

విపరీతంగా పశునష్టం

తుపానువలన, తెనాలి, రేపల్లె, బాపట్ల, పొన్నూరు తాలూకాలలో సంభవించిన పశువుల నష్టము విపరీతంగా వుంది.

ఆవులు, గేదెలు, (పెద్దవి) 3,750, ఆవులు, గేదెలు (దూడలు) 2,250, గొఱ్ఱెలు, మేకలు 4,500, పందులు 520, కోళ్ళు 15000, దాతులు 2,100 మృత్యువాత పడ్డాయి.

పశు సంవర్ధక శాఖ సిబ్బంది ప్రతి గ్రామమునకు వచ్చి యీ వివరాలు సేకరించి పరిస్థితులను తెలుసుకొంటున్నారు. కొన్ని, కొన్ని గ్రామములలో ముఖ్యంగా దిండి, అడవులు దీవి, పగ్గేరా, రేపల్లె తాలూకా గ్రామములలో పశువుల నష్టము చాలా అధికం. కల్లెకు 10 మైళ్ళ దూరంలోని యితర గ్రామాలనుండి పశువులను మేతకు అచటకు తెచ్చి అచటనే నెలల తరబడి ఉండి, డిసెంబరులోనే తిరిగి తీసుకువెళతారు. అచట వాటికి చెట్లుతప్ప రక్షణ వేరే ఏమియు లేదు. అచట రెండువేలకు పైగా పశువులు చనిపోయినవి.

తరువాత ఎక్కువ నష్టము పొన్నూరు, బాపట్ల మధ్యగల బాపట్ల, అప్పికట్ల, యింటేరు, చింతలపూడి, పొన్నూరు వరిసర గ్రామములలో ప్రతి గ్రామమునకు 50 నుండి 150 వరకు చనిపోయాయి. ఒక్క అప్పికట్ల గ్రామంలో 150 పశువులు చనిపోయాయి.

ఈ పశునష్టమేగాక దెబ్బలు తగిలి కాళ్ళు నడుములు విరిగిన పశువులు చెప్పుకోవ్వలో వున్నాయి. వీటి వైద్యానికై జిల్లా కలెక్టరు మొదటిదఫా రు. 50,000 ఇచ్చారు. వాటికి పశుసంవర్ధకశాఖ సిబ్బంది రాత్రింబవళ్ళు తిరిగి చికిత్స చేస్తున్నారు.

ఈ ప్రాంతాలన్నిటినీ రీజినల్ జాయింట్ డైరెక్టర్లు, నెల్లూరు, హైదరాబాద్, డిప్యూటీ డైరెక్టర్ గుంటూరు వారు తిరిగి అవసరమైన ఏర్పాట్లు చేస్తున్నారు.

తెనాలి తాలూకా మృతుల సంఖ్య 148

19వ తేదీన సంభవించిన ఉప్పెనవల్ల తెనాలి తాలూకాలో మరణించిన వారిసంఖ్య 148 కి పెరిగింది. గ్రామాలలోను తెనాలి పట్టణంలోను నిరాశ్రయులైన వారికి పటుంబానికి 2 కిలోల వంటను బియ్యము, 2రేట్ల పిరసనాయిలు సరఫరా చేయబడ్డాయి. తాలూకా అన్ని గ్రామాలలోను చాకిరేవులు ప్రారంభించుటకు ఏర్పాట్లు జరుగుతున్నాయి. తెనాలి పట్టణంలో 43 చౌక డిపోలు ప్రారంభింపబడ్డాయి. ప్రత్యేక రెవిన్యూడివిజనల్ ఆఫీసరు శ్రీ యస్. మల్లికార్జున సంస్థ పర్యవేక్షణలో సహాయ కార్యక్రమాలు అమలు జరుగుతున్నాయి.

విన్నన్న పేట సమితిలో నష్టాలు

కృష్ణాజిల్లా లిమిటెడ్ తాలూకాలోని విన్నన్నపేట తుపానువల్ల సమితిలో అనేక గ్రామాలు, పాకలు- 2903 పడిపోయాయి. నష్టంఅంచనా సు. 7,05.120 లు.

ఎద్దులు 10, ఆవులు 19, దూడలు 6, దున్నలు 16, గేదెలు 32, గొర్రెలు 31, మేకలు 13, పందులు 5, పిట్టల్ల నష్టం సు. 45770 లు. మరియు చేతనములు చేసే వారికి నష్టం సు. 960 లు. అని తెలిసింది. ఇంకా గ్రామములో చూడుకి రోజులు, తాడి చెట్లు పడిపోయి దెబ్బతినుట వల్ల, ఇంకా అనేకమైన ఇతర పంటలు పాడయిపోయిన వల్ల వింతనష్టము అన్నిటినో అని అంచనా చేయబడుతున్నారు. వారి సిబ్బంది చూచిన వివిధ గ్రామములకు తరలించి అంచనా తయారు చేయబడుతున్నారు.

ఆంధ్రప్రదేశ్‌లో సహాయక కార్యక్రమాలకు కమిషనర్

న్యూఢిల్లీ, డిసెంబరు 2

ఆంధ్రప్రదేశ్‌లో సహాయక కార్యక్రమాలకు ఒక కమిషనర్‌ను నియమించాలని ఆయన నేడు దాత్యలను స్వీకరిస్తారని లోక్‌సభలో నిన్నప్రధాని శ్రీ మొరార్జీ చెప్పారు. సహాయకకార్యక్రమాలు సక్రమంగాజరగాలని, కొంతమందిఅధికారులుకలుపబడ్డారనిమాగం చేస్తున్నారని ఫిర్యాదులు వచ్చాయని వాటిని రాష్ట్ర ప్రభుత్వం దృష్టికి తీసుకు వెళ్ళనని చెప్పారు.

తుపానువల్ల కలిగిన నష్టాన్ని పూర్తిగా తుపాను పరిహారపథకంక్రింద పరిశీలించి ప్రజలకు పునరావాసం కల్పించడానికి కేంద్రం, రాష్ట్రం సంయుక్తంగా కృషి చేయాలని ప్రధాని అన్నారు.

వ్యవసాయ ఉపకరణాల కొనుగోలుకు సహాయం చేయడానికి కేంద్రం యిప్పటికే ఆంధ్రప్రదేశ్, తమిళనాడులకు స్వల్పకాలిక రుణాలు మంజూరు చేసింది. ఇందులో మొదటి వాయిదాగా ఆంధ్రకు రు. 3 కోట్లు తమిళనాడుకు రు. 2 కోట్లు మంజూరు చేయడం జరిగింది. అని ఆయనచెప్పారు.

తమిళనాడుకు బియ్యం

తమిళనాడు సబ్సిడీ నెలకు మామూలుగా పంపడంలేదే 40 వేలటన్నుల బియ్యం వాళ్ళ అవసరం ఒకో 50 వేల టన్నులు తక్షణం పంపడం చేయాలని రాష్ట్ర అధికారులు ఆదేశాలివ్వడం జరిగిందనియ్యవసరాల మంత్రి శ్రీ అన్నాదురై చెప్పారు. కేరళకు 1000 టన్నుల గోధుమలను పంపడం చేయాలని కూడా ఆదేశాలిచ్చామన్నారు.

కేంద్రానికి అందిన తాజా సమాచారం ప్రకారం ఆంధ్రప్రదేశ్‌లో 8327 మంది, తమిళనాడులో 511 మంది, మరణించారని శ్రీ బర్నాలా చెప్పారు. ఆంధ్రప్రదేశ్‌లో మరో మూడువేలమంది,తమిళనాడులో మరో 165 మంది మరణించడంలేదని కేంద్రానికి సమాచార మందిందని చెప్పారు.

ఆంధ్రప్రదేశ్‌లో 2 లక్షల పశువులు తమిళనాడులో 27 వేల పశువులు మరణించాయని ఆయన చెప్పారు. వీటితోపాటు ఆంధ్రప్రదేశ్ 8.32 లక్షల ఇళ్ళు తమిళనాడులో 3.8 లక్షల ఇళ్ళు దెబ్బతిన్నాయని, కేరళలో 8 వేల ఇళ్ళు ధ్వంసమయ్యాయని చెప్పారు.

మచిలీపట్నంలో తుపాను హెచ్చరిక రాడారును సెంకోల్పాల్సిన శ్రీ కిషోర్ చంద్రదేవ్ (రాం) సూచనను పరిశీలించేందుకు మంత్రి అంగీకరించారు.

పంచాయతీరాజ్ సంస్థల పునర్వ్యవస్థీకరణకు చర్యలు

ప్రధాన మంత్రికి సమర్పించిన "ఏకాభిప్రాయ" ప్రకటనలో పలుపురు రాజకీయ నాయకుల సూచన

న్యూఢిల్లీ, డిసెంబర్ 2

ప్రజాస్వామ్యం, సోషలిస్టు సూత్రం ఒక న్యాయమార్గంలో పంచాయతీ రాజ్‌సంస్థ లనుపటిష్టపరుచుటకుసూచనలుగా పేర్కొనుట కాదని పార్టీలకతీతంగా రాష్ట్రాలు రాసిన సంగతి ప్రధానమంత్రి శ్రీ మొరార్జీదేశాయి మన్నవారి సమర్పించిన "ఏకాభిప్రాయ" మెమోరాండంలో పేర్కొనబడ్డది.

ఈ మెమోరాండంపై వివిధ రాజకీయ పార్టీల నాయకులు, పార్లమెంటు సభ్యులు, ఆర్థిక రాష్ట్రాలు, తన్నుతాదిగాలు సంతకాలు చేశారు.

ఈ "ఏకాభిప్రాయ" మెమోరాండాన్ని నిన్న ప్రముఖ న్యాయవాది శ్రీ యల్. యం. సింగ్వి పత్రికలకు విడుదల చేశారు.

రెండు దశాబ్దాలక్రితం పంచాయతీరాజ్ వ్యవస్థను ప్రారంభించినప్పుడు ఆ సంస్థలకివ్వవలసిన అధికారం,సవరులు, బాధ్యతలలో అవి ప్రజాస్వామ్యానికి బలమైన పునాదులుగా వుండాలని భావించటం జరిగింది. అయితే ఈ ఆశలు అంతా నెరవేరలేదని పున్నది. ఈ సంస్థల వల్ల ఆశించిన లాభాలు, నిధుల లేమి, ప్రధానంగా మధ్యలో అవినీతిపరులు ఆక్రమించటం జరిగింది. ఫలితంగా అధికారాలు, రాజకీయ స్థాయిలలో ఆ సంస్థల అవసరాన్ని మరచిపోవటం జరిగింది." అని మెమోరాండంలో తెలిపారు.

పంచాయతీరాజ్ సంస్థలను రాజ్యాంగ బద్ధం కల్పించేందుకు రూపొందించిన ముసాయిదా బిల్లును మెమోరాండంలో జత పరిచారు. ఈ ముసాయిదా బిల్లులో పంచాయతీరాజ్ సంస్థలను కల్పించవలసిన అధికారాలైన, ఎన్నికలు, జరిపించటం మైన కొన్ని నిబంధనలను పొందుపరిచారు.

ఈ ఏకాభిప్రాయ ప్రకటనపై మాజీ కేంద్రమంత్రి శ్రీ యస్. కె. డి. శ్రీ యస్. యం. జోషి, రాజ్యసభ ఉపాధ్యక్షులు శ్రీ రామనిహాల్‌సింగ్, శ్రీమతి వ్యాస్‌గోరే, రాణే, వార్డర్ జె. యస్. బోస్లా, నాథ్ పై కేముఖ్, విజయసింగ్‌సహోల్, ఇంచార్జి పటేల్, సురేంద్రమోహన్, మధుకిష్వాదు, ఎస్. రెడ్డియర్, పి. జి. రావ్, ఆర్. కె. దాగ్లి, టి. విశ్వనాథన్, పి. జి. పట్టిన్ తదితరు లున్నారు.

మార్క్సిస్టు పార్టీ నాయకులు శ్రీ సంజూ ప్రకాశ్ మెమోరాండం, ముసాయిదా బిల్లుల లక్ష్యంతో ఏకీభవిస్తూనే మెమోరాండం పట్ల జాంపట్ల నిర్దిష్టమైన అంగీకారాన్ని తెలియ గింది." అని మెమోరాండంలో తెలిపారు.

సంజాతారావు బదిలీ రద్దు

బాపట్ల తాలూకా ఆఫీసు ముందు ధర్నా ఫలితం

బాపట్ల, డిసెంబరు 2

బాపట్లలో తుపాను బాధితుల సహాయ కార్యక్రమాలకు స్పెషల్ ఆఫీసరుగా వున్న కుమారి కె. సుజాతారావును బదిలీ చేసినట్టు వార్త అందగానే ప్రజలు నిన్న ఉదయం బాపట్ల తాలూకా ఎదుట ధర్నా ప్రారంభించారు.

బదిలీ ఉత్తర్వు రద్దు అయినట్టు సమాచారం అందిన తరువాత మధ్యాహ్నం రెండు గంటలకు ధర్నా ఉపసంహరించుకున్నారు.

తాలూకా కమ్యూనిస్టు సమితి ప్రకటన

కుమారి సుజాతారావును సహాయక కార్యక్రమాలు నిర్వహించేందుకు కనీసం నెల రోజులు పాటైనా యిక్కడ వుంచాలని బాపట్ల తాలూకా కమ్యూనిస్టు సమితి ఒక ప్రకటనలో ప్రభుత్వానికి విజ్ఞప్తి చేసింది. (వి.వి.)

ఆంధ్ర తుపాను బాధితులకు ఒకరోజు వేతనం వసూలు

ఎ.ఐ.టి.యు.సి. బెంగుళూరు జిల్లా కమిటీ నిర్ణయం

బెంగుళూరు, డిసెంబరు 2

గత నెల 27 వ తేదీన ఇక్కడ జరిగిన సమావేశంలో ఎ. ఐ. టి. యు. సి. బెంగుళూరు జిల్లా కమిటీని ఏర్పాటు చేశారు. ఎ. ఐ. టి. యు. సి. కి అనుబంధంగల 102 యూనియన్లకు చెందిన 450 మంది ప్రతినిధులు హాజరైన ప్రజల సహకారంతో కమిటీని ఏర్పాటు చేశారు.

కమ్యూనిస్టు కార్మిక సంఘాలు, ఎ. ఐ. టి. యు. సి. ఉపాధ్యక్షులు శ్రీ ఎం. ఎస్. కృష్ణన్ సభకు సభను ప్రారంభించారు. కర్నాటక కమ్యూనిస్టు సమితి సహాయ కార్యదర్శి శ్రీ శ్రీనివాసరావు ఎ. ఐ. టి. యు. సి. పతాకను ఆవిష్కరించారు. ట్రేడ్‌యూనియన్ కార్యకలాపాలపైనమూడేళ్ళ వివరమైన నివేదికను సమర్పించింది. శ్రీ అనంత సుబ్బారావు నివేదికను ప్రవేశపెట్టారు.

ఎ.ఐ.టి.యు.సి. అనుబంధ యూనియన్ల సభ్యులుండి ఒకరోజు వేతనాన్ని ఆంధ్ర తుపాను బాధితుల సహాయార్థం వసూలు చేయాలని, దీనితోపాటు ప్రజలనుండి విరాళాలను వసూలు చేయాలని నిర్ణయించింది.

ఎం.ఇ.జి. కెఎస్.ఆర్.టి.సి, హెచ్. ఎం.టి. పరిశ్రమలలో పగ సాధించు, ఉత్తేజి, గుర్తింపుపొందడానికి వ్యతిరేకంగా డిసెంబరు 17 న బెంగుళూరులో సార్వత్రిక సమ్మె నిర్వహించాలని నిర్ణయించింది.

ధరల పెరుగుదలకు, హరిజనులపై అత్యాచారాలకు, నిరుద్యోగానికి వ్యతిరేకంగా భారత కమ్యూనిస్టుపార్టీ అంచ్చిన పిలుపు మేరకు 1977 జనవరి 9 నుండి 17 వరకు జరిగే జాతీయ సత్యాగ్రహ ఉద్యమంలో పాల్గొనాలని నిర్ణయించింది.

ధరల పెరుగుదలను, మీసా కొనసాగింపు సక్సులెట్లను, డిటెయిన్ చేయడం, కార్మిక వివాదాలలో పోలీసులజోక్యాన్నినిరసించింది.

51 మంది సభ్యులతో ఏర్పాటు చేయబడిన కమిటీకి అధ్యక్షులుగా శ్రీ సి. మునిరత్నం, ప్రధాన కార్యదర్శిగా శ్రీ బాబు హుట్కూ, కోశాధికారిగా శ్రీ కేశవరావులను ఎన్నుకున్నారు.

మహాసభ అనంతరం చేలాది మంది కార్మికులతో ప్రదర్శన, బహిరంగ సభ జరిగాయి.

ఖర్గపూర్ ఆంధ్రుల ఆత్రుత! నిధి సేకరణకు చేయూత

ఖర్గపూర్, డిసెంబరు 2

ఇటీవల ఆంధ్రలోని తుపాను దురంతం విని ఖర్గపూర్‌లోని ఆంధ్రులు భయభ్రాంతులయ్యారు. వీరు పత్రికలలోని వివరాలు తెలుసుకోవాలనే ఆసక్తితో, అందులోనూ హృదయులై పెద్ద సంఖ్యలో ప్రజలు పేపర్లకోసం దినదినం గంటల తరబడి నిరీక్షిస్తూ పేపర్లు బారక్సు నిరాశలో కృంగిపోయారు.

ఆంధ్రలో ప్రకృతిచేసినకరాళనృత్యాన్ని, ఐదు తాండవాన్నిప్రజలందరికీ తెలియజేసి సద్వినియోగపరచడం ద్వారా తుపాను బాధితుల సహాయ కార్యక్రమాలపట్లకార్యోన్ముఖులయ్యేట్లు చెయ్యడం కోసం విశాలాంధ్ర, యితర పత్రికల ఏజెంటు దిన పత్రికలో పత్రిక దర్శనాన్ని తరకల మీద అంటించి గేటు బయటకులో ప్రదర్శించి నిధి వసూళ్ళ కార్యక్రమాన్ని ప్రారంభించారు.

ఇంకా పలు ప్రాంతాలలో తుపాను బాధితుల నిధికి విరాళాలు సేకరించే కార్యక్రమానికి నడుం బిగించారు. ఇక్కడి ప్రవాసాంధ్ర సభ్య కళాపరిషత్తువారు సమంబర 27, 28 తేదీలలో ఏర్పాటు చేసిన సినీ నేపథ్య గాయకుడు శ్రీ జి. అనంత్ (మద్రాసు) స్వరమాధురి కార్యక్రమం ద్వారా వసూలైన దానిలో మిగిలింది నిధికి సమర్పిస్తారని తెలుస్తుంది. ఆంధ్ర యువజన సంఘం వారు కూడా విరాళాలు సేకరిస్తున్నారు.

సుజాతారావు బదిలీ రద్దు

బాపట్ల తాలూకా ఆఫీసు ముందు ధర్నా ఫలితం

బాపట్ల, డిసెంబరు 2

బాపట్లలో తుపాను బాధితుల సహాయ కార్యక్రమాలకు స్పెషల్ ఆఫీసరుగా వున్న కుమారి కె. సుజాతారావును బదిలీ చేసినట్టు వార్త అందగానే ప్రజలు నిన్న ఉదయం బాపట్ల తాలూకా ఎదుట ధర్నా ప్రారంభించారు.

బదిలీ ఉత్తర్వు రద్దు అయినట్టు సమాచారం అందిన తరువాత మధ్యాహ్నం రెండు గంటలకు ధర్నా ఉపసంహరించుకున్నారు.

తాలూకా కమ్యూనిస్టు సమితి ప్రకటన

కుమారి సుజాతారావును సహాయక కార్యక్రమాలు నిర్వహించేందుకు కనీసం నెల రోజులు పాటైనా యిక్కడ వుంచాలని బాపట్ల తాలూకా కమ్యూనిస్టు సమితి ఒక ప్రకటనలో ప్రభుత్వానికి విజ్ఞప్తి చేసింది. (వి.వి.)

తుపాను బాధితులకు సహాయం

ముఖ్యమంత్రి విజ్ఞప్తి

వరసగా రెండవ సంవత్సరం రాష్ట్రంలోని కొన్ని భాగాలు తుపాను వీభత్సానికి గురి అయ్యాయి. తత్ఫలితంగా సంభవించిన అపారమైన ప్రాణ నష్టం, ఆస్తినష్టం పూహించలేనిది. బాధితులకు, ప్రాణాలు కోల్పోయిన వారి సన్నిహిత బంధువులకు మన ప్రగాఢ సానుభూతి ఎప్పుడూ ఉంటుంది. ఈ తుపానువల్ల మున్నెన్నడూ కనీవినీ ఎరుగని విధంగా ప్రాణ నష్టం కలిగింది. గత సంవత్సరం ఇలాంటి విపరీత వివత్కర పరిస్థితి ఏర్పడినప్పుడు నేను చేసిన విజ్ఞప్తికి ప్రత్యుత్తరం, వ్యవస్థల నుంచి గణనీయమైన చేయూత లభించింది. ఈ సంవత్సరం సంభవించిన తుపాను బ

మంత్రివర్గానికి ప్రమాదం లేదని కాంగ్రెస్ అధిష్ఠానవర్గ అభిప్రాయం

న్యూఢిల్లీ, డిసెంబరు 1

ఐదుగురు మంత్రులు రాజీనామా చేసిన ప్పటికీ ఆంధ్రప్రదేశ్ మంత్రివర్గానికి ప్రమాదం ఏమీ లేదని కాంగ్రెస్ అధిష్ఠాన వర్గం అభిప్రాయపడింది.

రాష్ట్రంలోని కాంగ్రెస్‌పార్టీ ఐక్యతతంగా వుందనీ మంత్రి వర్గం పడిపోదని పార్టీ వర్గాలు తెలియజేస్తున్నాయి.

తన మంత్రి వర్గంలో ఏర్పడిన కొత్త పరిణామాలను ముఖ్యమంత్రి శ్రీ వెంగళరావు కాంగ్రెసు అధ్యక్షులు శ్రీ బ్రహ్మానందరెడ్డికి, ఫోన్ ద్వారా తెలియజేసినట్టు చెప్పబడు తున్నది.

ఈ రాజీనామాల వెనుక "లోపైన దుష్ట దేశం" వుందని అధిష్ఠానవర్గం భావిస్తున్నది. రాజీనామాలు సమర్పించేముందు అధిష్ఠాన వర్గం అనుమతినివారు పొందలేదు. రాజీనామా చేసినవారిలో కొందరు జనతాపార్టీలోనూలేదా శ్రీమతి ఇందిరాగాంధీ తోడ్పాటుదారులు ఏర్పాటుచేసే ప్రాంతీయ పార్టీలోనూ చేరినా కాము అశ్చర్యపడతామని పార్టీ వర్గాలవారు తెలియ చేశారు. శ్రీమతి గాంధీ తోడ్పాటు దారులకు ప్రవేశే కాంగ్రెస్ అధిహాన్ కార్య వర్గంలో స్థానం లభించలేదనే వాదనను ఈ వర్గాలు ఖండించాయి. అదే తోడ్పాటు దారులెవరో, కానివారెవరో యిప్పుడే చెప్పటం చాలా కష్టమని ఈ వర్గాలు తెలిపాయి.

కర్నాటక వ్యవహారాలు

కర్నాటక ముఖ్యమంత్రి శ్రీ దేవరాజ్ అర్స్. ఏ. సి. సి. అధ్యక్షులు శ్రీ పాటిల్ వర్గాలమధ్య రాజీ పరదర్శనం వల్ల అధిష్ఠాన వర్గం శ్రద్ధ కనబరుస్తున్నది. ఇందుకు నియమించబడిన త్రియాతులు సి. ఎం. స్టీఫెన్, చంద్రజిత్ యాదవ్‌లు రాష్ట్ర కాంగ్రెస్ వ్యవహారాలను పరిశీలించి సిద్ధపాట్లు చేస్తారని తెలియ వచ్చింది. వీరు రేపు బెంగుళూరు బయలుదేర నున్నారు.

రాజకీయ పరిస్థితిపై తర్జన భర్జనలు

(విశాలాంధ్ర విలేకరి)

హైదరాబాద్, డిశంబరు 1

రాష్ట్ర మంత్రివర్గంలోఏర్పడిన సంక్షోభ పరిస్థితులపై రాష్ట్రపతి పాలన అన్న విషయంపై రాజధాని రాజకీయవర్గాలనుండి పలు విధాలైన వ్యాఖ్యానాలు వెల్లడవుతున్నాయి.

ప్రజల్లో విశ్వాసంకోల్పోయిన శ్రీవెంగళ రావు ప్రభుత్వానికిఆంతరంగికంగాయిప్పుడు ఏర్పడిన సంక్షోభంలో రాష్ట్రపతి పాలన తప్పనిసరని జనతా నాయకులు వెల్లడిస్తున్నారు.

రాజీనామాల ప్రహసనంతో యిప్పుడు బయటపడిన మంత్రులు రేపటి వాళ్లకు మాత్రమే. వుపయోగ పడతారేకాని ఆంతరంగిక సంక్షోభానికి కాదని కాంగ్రెస్ నాయకులు కొందరు గుండె నిబ్బరాన్ని ప్రకటిస్తున్నారు. అధికారికంగా రాజీనామాలు ఈనాడు చేసిన వారు అసమ్మతి వర్గీయులుగా ఎంతో కాలంగా కొనసాగుతున్నారని చెపుతున్నారు.

ఏమైనప్పటికి రాష్ట్రపతిపాలన విధింపుకు కేంద్ర ప్రభుత్వానికి అనుమతనంతం సానుకూలంగా వాతావరణం యిప్పుడులేదని భావిస్తున్నారు. అందుకు ప్రధాన కారణాలుగా పార్లమెంటు సమావేశాలను పేర్కొంటున్నారు.

లోక్‌సభలో తీవ్రవిమర్శకు, రాజ్యసభలో కాంగ్రెస్ మెజారిటీ వున్నందున తీవ్ర ప్రతిఘటనకు అర్థమెన్సు లోనయ్యే అవకాశాలు వున్నాయి.

ఎన్నికలకు మరో రెండుమాసాలే వున్నందున ప్రస్తుత పరిస్థితుల్లో నిర్వహించు జనతా ప్రభుత్వం నిర్భయంగా వుంటుందా అన్నది కూడా సమస్యగా గోచరిస్తున్నది. రాష్ట్రపతి పాలన విధిస్తే అందుకు జనతా ప్రభుత్వం బాధ్యత వహించాల్సి వుంది.

ప్రస్తుత పార్లమెంటు సమావేశాలు ముగిసిన అనంతరం ఆర్డినెన్సు చేసినప్పటికి 60 రోజులోపు తిరిగి పార్లమెంటు ఆమోదాన్ని పొందవలసి వుంది.

మరోవైపు సంప్రదాయ పరిస్థితులు రాష్ట్రపతి పాలనకు దారి తప్పకుండా కాంగ్రెస్ పార్టీకి గారియస్థాయిలో ఏర్పడబోయినప్పటికి సీనియర్ కాంగ్రెసోయులు శ్రీమతి గాంధీ అనుకూల వర్గం వెళ్లిపోవడం.

డిసెంబరు 5వ తేదీ ఢిల్లీలో జరుగబోయే కాంగ్రెస్‌పార్టీ పార్లమెంటరీ సమావేశం శ్రీమతి గాంధీకి పార్టీలో కేటాయించాల్సిన స్థానం ఒకటుంటే ప్రస్తుత రాజకీయ పరిస్థితుల్లో చాలా ఆసక్తికరమైన అంశమే కాదా అని పరిశీలకులు భావిస్తున్నారు.

విజయవాడలో 4వ తేదీ జరుగబోయే అఖిలభారత సి. సి. సి. సమావేశ కార్యక్రమం స్థానంలో నిర్వహణా సంస్థ కరంగా జరిపేందుకు ఏర్పాటు చేయడానికి మాత్రమే పరిమితమైనట్టు తెలుస్తున్నది.

అయితే మధ్యలోని ఏ. ఐ. సి. సి. సభ్యులుగా రమణీకి సంబంధించినంతవరకు శ్రీమతి గాంధీ పక్షం విజయమైనట్టు.

రాజీనామాలకు గవర్నర్ ఆమోదం

హైదరాబాద్, డిసెంబరు 1

ఐదుగురు మంత్రులు రాజీనామాలు గవర్నర్ అమోదించిన్నట్టు నేడిక్కడ ఒక ప్రకటన విడుదలైంది. రాజీనామా చేసిన మంత్రులు శ్రీయుతులు వెంగళరావు ముఖ్యమంత్రి శ్రీ వెంగళరావు ఒక పైర్కొని సంతోషి శ్రీ పి. జి. రాజారావు, శ్రీ ఎ. సి. సి. సి. అధ్యక్షులు శ్రీ పాటిల్ వర్గాలమధ్య రాజీ పరదర్శనం వల్ల అధిష్ఠాన వర్గం శ్రద్ధ కనబరుస్తున్నది. ఇందుకు నియమించబడిన త్రియాతులు సి. ఎం. స్టీఫెన్, చంద్రజిత్ యాదవ్‌లు రాష్ట్ర కాంగ్రెస్ వ్యవహారాలను పరిశీలించి సిద్ధపాట్లు చేస్తారని తెలియ వచ్చింది. వీరు రేపు బెంగుళూరు బయలుదేర నున్నారు.

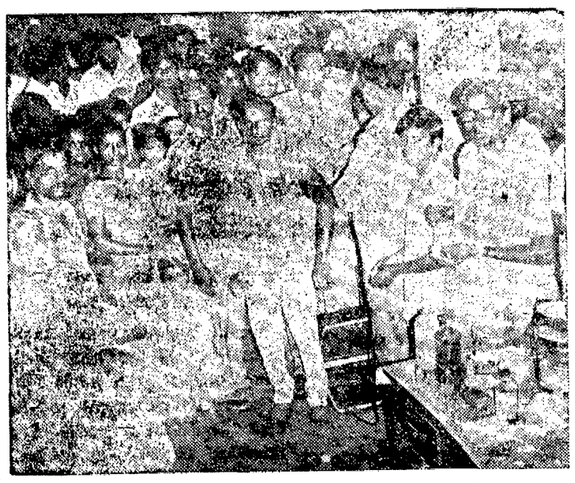

గుంటూరు మున్సిపల్ ఆఫీసువద్ద కలరా నిరోధక ఇంజక్షన్‌ల నిస్తున్న దృశ్యం.

ఆర్.టి.సి. నుండి అదనపు సాయం

శ్రీ ఎ. రాములు విజ్ఞప్తి

గుంటూరు, డిసెంబరు 1

తుపాను బాధితులైన ఆర్. టి. సి. ఉద్యోగులు ఇప్పటివరకూ ప్రకటించిన సాయం కాక అదనపు సాయం మివ్వాలని ఎంప్లాయీస్ యూనియన్ కేంద్ర కార్యదర్శి శ్రీ ఎ. రాములు కోరారు.

గుంటూరు, కృష్ణాజిల్లాలలో తుపాను బాధిత ఉద్యోగుల బిడ్డలకు గతనెల 28, 29 తేదీల్లో పరామర్శించినపుడు అదనపు సాయానికి కృషిచేయగలనని ఆయన తెలిపారు.

గుంటూరు నల్లచెరువు ఆర్. టి. సి. కాలనీలో బాధితుల పటుంబాలను సందర్శించారు. పొన్నూరు మెకానిక్ జ్ఞానేశ్వరరావు, అతని భార్య మరణించగా చికిత్స పొందుతున్న వారి కుమారుణ్ణి ఆస్పత్రిలో పరామర్శించారు. మందులు సక్రమంగా అందే ఏర్పాటు చేశారు. భార్య యిద్దరు కుమారులను కోల్పోయిన కార్మికుడు ఓంకార్‌ను పరామర్శించారు. రేపల్లెలో కుటుంబ సభ్యులను కోల్పోయిన అనందరావు లాజరస్‌ను కలుసుకున్నారు.

ఎంతో నష్టానికి గురై, కుటుంబ సభ్యులను కోల్పోయినప్పటికి అత్యవసర సర్వీసుల పునరుద్ధరణకు దీక్షతో కృషి చేసిన ఆర్. టి. సి. కార్మికులను అభినందించారు. గుంటూరు, పొన్నూరు, బందరు ప్రాంతాలలో తక్కువ రేట్లకు బియ్యం, కిరోసిన్ సరఫరా ఏర్పాట్లు చేసిన కమిటీలను ప్రశంసించారు. బందరులో యూనియన్ విభేదాలు విస్మరించి ఐక్యంగా పనిచేసిన కార్యకర్తలను అభినందించారు.

తెనాలి గ్యారేజి బస్‌స్టాండ్‌లోని కార్మికులకు జరిగిన నష్టాలను తెలుసుకున్నారు. పర్యటనలో శ్రీరాములువెంట కేంద్ర యూనియన్ అర్గనైజింగ్ సెక్రటరీ శ్రీ జి. ఎం. ఎస్. వి. ప్రసాదరావు, శ్రీ సూర్యనారాయణ, గ్రాంచి నాయకులు శ్రీ ఇస్మాయిల్, శ్రీ చేమ్సు, శ్రీ విగ్రహాల రాదూరావు పాల్గొన్నారు.

విజయవాడ రీజియనల్ వర్క్‌షాప్ గోడకూలి సమారుని కోల్పోయిన పెయింటర్ శ్రీ డి. ఎస్. నరసింహారావును పరామర్శించారు. వర్క్‌షాప్ షెడ్‌ల పునరుద్ధరణను పరిశీలించారు. డైర్ షాప్‌లో 50 మంది అప్రుడు బంధువులను కోల్పోయిన శ్రీ నాగేశ్వరరావు హృదయవిదారక గాథను విన్నారు.

ఇందరులో అప్తులను కోల్పోయిన కార్మికులతో వెంనుగంటలు గడిపారు.

ఈ పర్యటనలో కృష్ణాగ్రాంచి కార్యదర్శి శ్రీ బి. రామారావు, కార్యవర్గ సభ్యులు శ్రీ బత్తుల వెంకటేశ్వరరావు, స్టోర్స్, వర్క్‌షాప్, డైర్‌షాప్, డిపో కమిటీసభ్యులు పాల్గొన్నారు.

మదర్ థెరిస్సా విజయవాడ రాక

విజయవాడ, డిసెంబరు 1

తుపాను బాధితులను పరామర్శించేందుకు ప్రపంచ సేవా సంస్థకు చెందిన మదర్ థెరిస్సా నేడిక్కడికివచ్చారు.

జల్పాయ్‌గురి (పశ్చిమ బెంగాల్) గౌరమాలా (మధ్య అమెరికా) బంగ్లాదేశ్ తర్వాత ఆంధ్రాలో దివి సీమను పేర్కొన వచ్చు. పై అన్ని ప్రదేశాల్లో ప్రకృతి వైపరీత్యాలు సంభవించి వేలాది ప్రజలు అసువులు బాశారు. ఈ అన్ని మానవకల్లోలాలలో ఏకోగుణపాఠంనేర్పాలనిభగవంతుడు ప్రయత్నిస్తున్నాడు అని మదర్ థెరిస్సా చెప్పారు.

తుపాను సంభవించిన విషయం తాను గుజరాత్‌లో వుండంగా తెలిసిందని, అప్పటి నుండి దివిసీమకు వెళ్ళి బాధితులకు సేవ చేసేందుకు ఉత్సుకతతో వున్నానని మదర్ థెరిస్సా అన్నారు.

దక్షిణ భారత చలనచిత్ర మండలి విజ్ఞప్తి

మద్రాసు, డిసెంబరు 2

ఆంధ్రప్రదేశ్‌లో తుపాను బీభత్సానికి గురియిన కుటుంబాలకు దక్షిణ భారత చలనచిత్ర వాణిజ్య మండలి తరపున ప్రగాఢ సానుభూతిని తెలియచేస్తూ మండలి అధ్యక్షులు శ్రీ డి. వి. యస్. రాజు ఒక ప్రకటన చేశారు.

ఈ సమయంలో డబ్బుతోపాటు బట్టలు, ఆహార పదార్థాలు, మందులు తదితర రూపాలలో ఉదారంగా, విరివిగా విరాళాలివ్వాలని, అన్ని రకాల సహాయ కార్యక్రమాలలో ప్రభుత్వ, స్వచ్ఛంద సంస్థలకు పూర్తి సహకారం యివ్వాలని సినిమా పరిశ్రమలోని స్టుడియో యజమానులు, నిర్మాతలు, పంపిణీదారులు, ప్రదర్శనశాలల యజమానులు, కళాకారులు, సాంకేతిక నిపుణులకు విజ్ఞప్తి చేశారు.

వింత గేదె దూడ జననం

పంగళగిరి, డిసెంబరు 1

పాత పంగళగిరిలో ఒక గేదెకు రెండు తలలు, నాలుగు కన్నులు, రెండు చెవులు, నాలుగు కాళ్ళతో వింతగేదె దూడ పుట్టింది.

సమాచార్ రద్దు నిర్ణయంపై లోక్‌సభలో నిశిత విమర్శ

కాంగ్రెస్, కమ్యూనిస్టు సభ్యులచే

న్యూఢిల్లీ, డిసెంబరు 1

సమాచార్‌ను రద్దుచేసి అత్యవసర పరిస్థితి ప్రకటించక ముందున్న నాలుగు వార్తాసంస్థలను పునరుద్ధరించాలన్న ప్రభుత్వ నిర్ణయాన్ని నేడు లోక్‌సభలో కాంగ్రెసు, కమ్యూనిస్టుపార్టీల సభ్యులు నిశితంగా విమర్శించారు.

ఈ చర్యవల్ల ఆ నాలుగు వార్తాసంస్థలు మరింత అస్థిరత్వానికి గురౌతాయని, పరిణామంగా ప్రభుత్వ అజమాయిషీ, పెత్తనానికి లోనవుతాయని వారు హెచ్చరించారు.

కమ్యూనిస్టు సభ్యులు శ్రీమతి పార్వతీకృష్ణన్ మాట్లాడుతూ ప్రెస్ కమిషన్ సిఫార్సులు మేరకు వార్తా సంస్థలను స్వయం ప్రతిపత్తిగల కార్పొరేషన్లుగా చేసేందుకు ఒక పథకాన్ని రూపొందించేంతవరకు సమాచార్‌ను తగిన విధంగా పునర్వ్యవస్థీకరించి, ఉద్యోగులచే నడుపబడేలా చేయవచ్చునని సూచించారు.

వార్తా పత్రికలు తమ స్థూల ఆదాయం నుండి కొంత శాతాన్ని వార్తా సంస్థలకు దండగా చెల్లించాలని శ్రీమతి పార్వతీ కృష్ణన్ సూచించారు.

సమాచార్‌ను విడగొట్టడంపై సమాచార శాఖమంత్రి శ్రీ ఎల్. కె. అద్వానీ చేసిన ప్రకటనపై నేడు చర్చను తిరిగి ప్రారంభిస్తూ పత్రికా స్వేచ్ఛను పునరుద్ధరించే ప్రయత్నంలో ప్రభుత్వం వార్తా సంస్థలను గుత్త పత్రికల దయా దాక్షిణ్యాలకు వదిలి పెడుతోందని శ్రీమతి కృష్ణన్ విమర్శించారు.

దేశంలో ప్రచార సాధనాలకుసంబంధించిన వారి అభిప్రాయాలకు భిన్నంగా ప్రభుత్వం ఈ నిర్ణయం తీసుకొన్నదని ఆమె అన్నారు.

సమాచార్ ఆర్థిక పరిస్థితిని ప్రస్తావించి అన్ని వార్తాసంస్థల దనరులన్నింటిని ప్రోగు చేసినప్పటికీ పరిస్థితి యిలాపుంటే సమాచార్‌ను రద్దుచేసి యథాపూర్వస్థితిని పునరుద్ధరించడంవల్ల నాలుగు వార్తాసంస్థలకు ప్రభుత్వం మరింత ఎక్కువగా డబ్బును గుప్పించాల్సి వస్తుంది అని శ్రీమతి పార్వతీకృష్ణన్ అన్నారు. దీనివల్ల వార్తాసంస్థలపై ప్రభుత్వ పెత్తనం పెరుగుతుంది. ఇదేనా మీరు కోరుకునే పత్రికాస్వేచ్ఛ? అని ఆమె ప్రశ్నించారు.

కాంగ్రెస్‌సభ్యుడు శ్రీ పాగల్ రాయ్ ప్రసంగిస్తూ సమాచార్ ఏర్పాటు "ఒక మంచి పని – కాని అది చెడ్డ సమయంలో చెడ్డ వ్యక్తిచే చేయబడింది" అన్నారు.

వార్తా సంస్థలపై కుందేర్ నాయర్ కమిటీ మెజారిటీనివేదికనుప్రభుత్వంవిస్మరించిందని, సమాచార్‌లోవిలీనమైన నాలుగు వార్తాసంస్థలు తమ పార్టీ వ్యవస్థను పునరుద్ధరించమని ప్రభుత్వాన్ని కోరలేదని అన్నారు.

సమాచార్‌ను విడగొట్టాలన్న నిర్ణయాన్ని ప్రముఖ జర్నలిస్టులు ఎంతో మంది వ్యతిరేకించారని, అందులో అత్యవసరపరిస్థితిలో బాధితులకు గురైన వారుకూడా వున్నారని శ్రీ రాయ్ చెప్పారు.

వార్తా సంస్థకు ముఖ్యమైనది సుస్థిరత. ఇది పత్రికా స్వేచ్ఛకు అత్యవసరం. దాని నాలుగు వార్తా సంస్థల పునర్వ్యవస్థీకరణ సుస్థిరతకు దోహదం చేయదు అని అయన అన్నారు.

"దీనిని ఒక పార్టీ సమస్యగా చేయకండి. ప్రజలేనానికి ఒక జాతీయ వార్తా సంస్థవుంది. మనకు కూడా ఒక జాతీయ వార్తా సంస్థను ఉండనివ్వండి" అని శ్రీ పాగల్ రాయ్ చెప్పారు.

అద్వానీ సమాధానం

సమాచార్‌ను రద్దు చేయడం మినహా ప్రభుత్వానికి మరో మార్గం లేదని కేంద్ర సమాచార ప్రసార శాఖ మంత్రి శ్రీ ఎల్. కె. అద్వానీ నేడు లోక్‌సభలో చెప్పారు.

సమాచార్‌ను విడగొట్టాలన్న ప్రభుత్వ నిర్ణయంపై సభలో అయిదు గంటలపాటు జరిగిన చర్చకు అయన సమాధాన మిచ్చారు.

అత్యవసర పరిస్థితి కాలంలోవార్తాసంస్థలు అధికార పార్టీ చెప్పుచేతల్లో వుండే పరిస్థితులుగా వాడుకునేందుకు గాను సమాచార్‌ను ఏర్పాటు చేయడం జరిగిందని అందువల్ల దాహాలుగా చేసిన ఈ చట్టీకరణను రద్దుచేసి అందరుముందున్న పరిస్థితిని పునరుద్ధరించాలని ప్రభుత్వం నిర్ణయించిందని చెప్పారు.

యథాపూర్వ స్థితిని పునరుద్ధరించడం "మొదటి చర్య" మాత్రమేనని అందరు ముందున్న పరిస్థితికూడా చాలా మంచిదని చెప్పబడేనని శ్రీ అద్వానీ అన్నారు.

మంత్రి సమాధానానికి కమ్యూనిస్టు సభ్యురాలు శ్రీమతి పార్వతీకృష్ణన్ అడ్డుపడుతూ వార్తాపత్రికల స్థూల ఆదాయంలో కొంత శాతాన్ని వార్తాసంస్థలకు చందాగా చెల్లించేలా చూస్తారా అని ప్రశ్నించారు. వార్తా సంస్థం ఆర్థిక పరిస్థితిని మెరుగుపర్చేందుకు అనేక సూచనలు చేయబడ్డాయని, నెలకొల్పనున్న నూతన ప్రెస్‌కమిషన్ వివిధ అంశాలను పరిశీలించి వార్తాసంస్థలతోసహా మొత్తం పత్రికారంగ అభివృద్ధికి సాయపడగలదన్న ఆశాభావాన్ని అద్వానీవ్యక్తం చేశారు.

మూత్ర చికిత్సపై పరిశోధన

న్యూఢిల్లీ, డిసెంబరు 1

మూత్ర చికిత్సలోని సాధ్యాసాధ్యంపై పరిశోధన జరపాల్సిందిగా, న్యూఢిల్లీలోని ఇండియన్ మెడిసిన్, హోమియోపతి కేంద్ర పరిశోధనమండలిని, ప్రకృతివైద్యశాఖ అనుపత్రికి చెందిన డాక్టరు వెంకట్రావును కోరడం జరిగింది.

ఈ విషయాన్ని నేడు లోక్‌సభలో శ్రీయుతులు వసంతసాఠే, కె. మల్లన్నలకు ఆరోగ్యశాఖ స్టేట్ మంత్రి శ్రీ హెచ్. వి. యాదవ్ తెలియచేశారు.

పక్షవాతం, క్షయ, కాన్సర్ జబ్బులకు నమ్మకమైన చికిత్స మూత్ర చికిత్సేనని క్రిస్టర్లకు ప్రధాని శ్రీ మొరార్జీ దేశాయ్ చెప్పితే చేయలేదని మంత్రి మరో ప్రశ్నకు సమాధానమిచ్చారు.

ప్రముఖ సినీ నిర్మాత శ్రీ డి. రామానాయుడు భూరి విరాళం

విజయవాడ, డిసెంబరు 1

సుప్రసిద్ధ చలన చిత్ర నిర్మాత శ్రీ డి. రామానాయుడు ఇటీవల సంభవించిన తుపాను దీభత్సములో నష్టపడిన బాధితుల సహాయార్థం భూరి విరాళం వొసంగి తాని దాతృత్వాన్ని మరొకసారి తెల్పుకొన్నారు. ఆంధ్రప్రదేశ్‌లో సంభవించిన అతిసమస్యానికి కలత చెందిన శ్రీ రామానాయుడు తుపాను బాధితుల సహాయార్థం ముఖ్యమంత్రి శ్రీ జలగం వెంగళరావుకు 20 వేల రూపాయల చెక్కును అందజేశారు. అలాగే తమిళనాడు ముఖ్యమంత్రి శ్రీ యం. జి. రామచంద్రన్‌కు 5వేల రూపాయలు ఇచ్చారు.

ప్రజాస్వామ్యం పొందిన వారి చిత్రాలు ప్రేమనగర్, సోగ్గాడు, 'సాహసగాళ్ళు' విజయవాడ అలంకార్‌లో ఈ నెల 2వ తేదీ నుండి '7' వ తేదీ వరకు ప్రదర్శించి అందులో వారి వాటావచ్చే మొత్తం తుపాను బాధితుల నిధికి ఇస్తారు.

ఈనెల రెండవవారంలో వారి తాజాచిత్రం 'మొరటోడు' ఢిల్లీలో రాష్ట్రపతి శ్రీ నీలం సంజీవరెడ్డిగారు ముఖ్య అతిథిగా ప్రత్యేక ప్రదర్శన ఏర్పాటుచేసి అందువచ్చే సొమ్ము మొత్తం తుపాను బాధితులకు ఇస్తారు.

"అనధికార సేవా బృందాలతో" కొత్త సమస్యలు

విజయవాడ, డిసెంబరు 1

మానవ కారుణ్యంతో దేశంలో అనేక ప్రాంతాల నుండి వివిధ సంఘాలు, సంస్థలు ఉప్పెన బాధితులకు సహాయం అందివ్వడానికి దివితాలూకాకు స్వయంగా వస్తున్నాయి.

ఇది సంతోషదాయకమే. అయినప్పటికీ అదికార్లకు కొత్త సమస్యలను సృష్టిస్తున్నాయి.

వారు బియ్యం, పాత – కొత్త వస్త్రాలు, పాత్ర సామాన్లు లాటివి బాధితులకు పంచి పెట్టేందుకు తెస్తున్నారు. తమ లారీలు, వాహనాలో వస్తున్నారు. తామే స్వయంగా పంచిపెట్టాలని కోరుతున్నారు.

అయితే ఉప్పెనకు దాడుంగా గురైన గ్రామాలలో ఒక్క "బాలేచేవపల్లి"కి మినహా వేరికి వాహనాలు ముఖ్యంగా లారీలు వెళ్ళే అవకాశంలేదు. అతి కొద్ది చోట్లకి ఓడల మీద వెళ్ళవచ్చు. అయినా కనీసం మైలు రెండు మైళ్ళు నడిస్తేగాని ఏ గ్రామానికీ చేరలేరు.

బాధితులకు సహాయం అందించడంలో ఇప్పటికే అనేక సేవా సంఘాలవారు తాము తెచ్చిన సమస్తాన్నీ అక్కడే పంచిపెడుతున్నారు.

చల్లపల్లిమొదలు అవనిగడ్డ, నాగాయలంకల వరకు పంచలాది వాహనాల రాకపోకలతో మహా రద్దీగా ఉందోంది. హెచ్చుమంది వాహనాలలో వచ్చి పగలు ఉండి రాత్రి తిరిగి విజయవాడ లేదా బందరు చేరుతుంటున్నారు.

దాన్లకు బృందాలు అనేకం వచ్చినట్టు అధికార్లు చెబుతున్నారు అయితే మారుమూల గ్రామాలు నడిచివెళ్ళి సేవలందించేవారు, ఆ పైన్నంలో పనిచేసేవి రెండు మూడు బృందాలు మాత్రమే. మిగతావారంతా తమ పరిధిలో పనులలో పైనచెప్పిన రెండు మూడు కేంద్రాలలోనే అగిపోతున్నారు. ఒక్కటి నింగేటి పైచ్చులుమాత్రం దారి ఎత్తున ఒక అన్నప్రసాద కేంద్రాల్ని అప్పటికప్పుడు తంగానిర్మిస్తూ ప్రశంసనందుకుంటున్నారు.

మీన్నిటికీ మించి ఇప్పటివరకూ సంభవించిన మరో తలనొప్పి సమస్య ఏ సేవాసంస్థకు చెందిన వారైనా తమ వెంట తెచ్చిన సరుకులు వారే పంచాలని పట్టుపట్టడం. పచ్చిన 'దాతలు' సౌకర్యాలు కల్గించడం. పచ్చినవారంతా తమకు నిజాన సౌకర్యం కల్గించాల్సిందిగా అధికార్లను కోరుతున్నారు. పచ్చిపోదు అన్నవాళ్ళు కాక ఇదో సమస్య వస్తున్నదని.

"ఉప్పెన బాధితులకు కనీస సౌకర్యాలు కల్గించడం కాదు కనీసం ఆ పిలుపు ఇవ్వండి మనుగున్నారు.

అయితే యిప్పటికీ సేవాబృందాలు మాత్రం తమ వెంట పచ్చిన కల్గించడం లేదని వారి ఆశలు ఇలా సౌకర్యాలు వారే కల్గించుకోవడమేగాక సేవా కార్యక్రమాలలో [illegible] పచ్చిన [illegible] తమ [illegible] కమిటీ [illegible]

12 రోజుల తరువాత చిత్రిలాలంకలతో ప్రాణాలతో బయటపడ్డ పసిగుడ్డు

అమలాపురం, డిసెంబరు 1

గత నెల 19వ తేదీన సముద్రపు ఉప్పెనకు చుట్టిన చెట్టుకొమ్మ చేలోని నీటి అంచున కనుపించి గ్రామంలోని కుటుంబంవారి కంట పడగా వారు నిన్న బయటికి తీశారు. ఆ బాబుకు నెల రోజులే అయినట్టు అమలాపురం ఆర్. డి. ఓ. శ్రీ పి. ఎస్. కామేశ్వర్ మజుందార్ ఆధ్వర్యంలో అసిస్టెంట్ సర్జన్ డాక్టర్ వెంకటేశ్వర్లు, పి. కృష్ణారావు అధ్యక్షతన ఏర్పడిన ప్రత్యేక మెడికల్ బోర్డు పరీక్షించి తూ. గో. జిల్లా డి. పి. ఆర్. ఓ. శ్రీ పి. రామచంద్రరావు ఈ సమాచారం అందజేశారు.

గుంటూరు పట్టణంలో శ్రీ రాజశేఖర్ పర్యటన

గుంటూరు, డిసెంబరు 1

గుంటూరు పట్టణంలోని తుపాను బాధిత ప్రాంతాలలో భారత కమ్యూనిస్టు పార్టీ కార్యదర్శి వర్గ సభ్యులు శ్రీ నీలం రాజశేఖరరెడ్డి నేడు పర్యటించి బాధితులను పరామర్శించారు.

శ్రీ రాజశేఖర్ పెంట పట్టణ కమ్యూనిస్టు సమితి కార్యదర్శి శ్రీ కనపర్తి నాగయ్య, సహాయ కార్యదర్శి శ్రీ జి. వి. కృష్ణారావులు వున్నారు.

సంగడిగుంటలో ఏటుకూరు రోడ్డు, డి. సంజీవయ్య నగర్, ఇందిరా నగర్, మార్కెటింగ్‌యార్డు, చుట్టుగుంటలను, ఎ. సి. కాలేజీలోని నిర్వాసితులశిబిరాల్ని సందర్శించారు.

నల్లచెరువు ప్రాంతంలో 40మంది, చుట్టుగుంటలోకొండవాగువద్ద 37మంది మరణించగా తానికి కారణమైన పరిస్థితులను పరిశీలించారు.

తుపాను సృష్టించిన పరిస్థితులు చాలా భయంకరంగా వున్నాయనీ ప్రభుత్వం తీసుకునే చర్యలు తగువిధంగారేవని, బాధితులకు పనులు కల్పించాలనీ వారిని ఆదుకోవడానికి సహాయ కార్యక్రమాల నిమిత్తం సాంఘిక సేవా సంస్థలు, దాతలుఉదారంగా ముందుకు రావాలని ఆయన విజ్ఞప్తి చేశారు. (ఏ. వి)

శవాలు, కళేబరాల తొలగింపు

యువజన విద్యార్థి ఫెడరేషన్ కార్యకర్తలచే

మచిలీపట్నం, డిసెంబరు 1

హైదరాబాద్, గుంటూరు, నందిగామల నుండి వచ్చిన యువజన సమాఖ్య విద్యార్థి ఫెడరేషన్ కార్యకర్తలు తుపాన్లు గురైన మచిలీపట్నం తాలూకా చిన్నాపురం గ్రామం శివారు వెంకటాపురంవద్ద 12మానవశవాలను 21 జంతు కళేబరాలను తొలగించి కొన్నిటిని దహనంచేసి కొన్నింటిని పూడ్చి వేశారు.

ఈ కార్యక్రమంలో రాష్ట్ర యువజన సమాఖ్య అధ్యక్షుడు శ్రీ స్టాలిన్‌బాబు, తాలూకా కమ్యూనిస్టు సమితి కార్యదర్శి శ్రీ మెట్ల వీరయ్య, శ్రీ ఎ. నాగేశ్వరరావు, శ్రీ ఎ. పాపారావు, శ్రీ బాబు, శ్రీ రామారావు పాల్గొన్నారు. వెంకటాపురం వద్ద తుఫాన్ బాధితులకు బట్టలు పంపిణీ చేశారు. అనంతరం యిక్కడ జరిగిన సభలో శ్రీ మెట్ల వీరయ్య, శ్రీ స్టాలిన్‌బాబు ప్రసంగించారు.

వారు రుద్రవరం, గుండుపాలెంలో శవాల తొలగింపు కార్యక్రమాన్ని రేపు చేపడతారు. వాలంటీర్లకు ఈరోజు గుండుపాలెంలో శ్రీ యస్. చలమయ్య తేనీరు యిచ్చారు.

ఇల్లెందులో తుపాను బాధితులకు సహాయ కార్యక్రమం

ఇల్లెందు, డిసెంబరు 2

ఖమ్మంజిల్లా ఇల్లెందులో స్పెషల్ ఆఫీసరు శ్రీ డి. రాజారెడ్డి అధ్యక్షతన సమితి సర్పంచ్. సమావేశముజరిగినది. ముందుగా తుపాను సృతుల సంస్మరణార్థం మౌనం పాటించి సర్పంచు అందరూ ఒకరోజు వేతనాన్ని (రు300)విరాళముగాఇచ్చారు. సమితి సిబ్బందికరవుగా వి. డి. శ్రీ మోహనరెడ్డి ఒకరోజు వేతనమూ రు. 5వేల రూపాయలు ఇవ్వనున్నట్లు ప్రకటించారు. యిది గాక సమితి సిబ్బంది వారం రోజులు శ్రమదానం చేసి వచ్చే ధనమును కూడా, తుపాను బాధితులు పంపుచుమని చెల్లజేసిందారు. సర్పంచు లందరూ తమ గ్రామ పంచాయిలో సమితి ఆధ్వర్యాన నిర్వహిత కార్యక్రమం ప్రకారం విరాళాలు వసూలు చేసి, దీపావళి రోజులో జిల్లా కలెక్టరుగారికి సంపుటు ఏర్పాటుగా స్వీకరించారు.

సమితిలో తుపానువల్ల పంటలు నష్టపోయిన రైతులకు శిక్షణ యివుటకు ఉద్యోగ రహిత వ్యవసాయ యువకులు ఇచ్చు ఉద్యోగులు నిమిత్తం ప్రభుత్వాన్ని కోరుతూ తీర్మానించింది.

ఇల్లెందులోని ప్రముఖ జనరిమర్ వారు ఉచితంగా యూనియనువారు అధ్యక్షులు [illegible] (12) [illegible] (12) [illegible] (12) [illegible] (13) [illegible] 15 [illegible] రమేశ్ కార్యాలయంలో అందజేశారు.

మంగళగిరి ఎమ్. శ్రీనివాస్(ఎమ్. పార్టీ) 6. ఎమ్. శ్రీనివాస్ 5. తాడు [illegible] 58 [illegible] రమేశ్ కార్యాలయానికి [illegible] 10 [illegible] 4 [illegible] 10 [illegible] [illegible] చెప్పి అందజేశారు.

పాల్వంచ ప్రజల విత్తరణ

పాల్వంచ, డిసెంబరు 1

తుపాను బాధితుల సహాయార్థం పాల్వంచలో వివిధ పార్టీల ఆధ్వర్యాన విరాళాల వసూళ్లు జరుగుతున్నాయి. ఈ నెల 25వ తేదీన ఒక రోజున 70 క్వింటాళ్ళ బియ్యం అయిదు వేల విలువైన నూలు వస్త్రాలు, వేయి రూపాయల విలువగల బిస్కెట్లు, గ్లాసులు, పంచసామాగ్రి సమకూర్చాయి. వివిధ పార్టీల కార్యకర్తలు ట్రాక్టర్‌పై మైక్ అమర్చి ఇంటింటికి తిరిగి విరాళాలు వసూలు చేస్తున్నారు.

ఈ కార్యక్రమానికి కమ్యూనిస్టు పార్టీ నాయకులు శ్రీ నూతి వెంకట్రావు, కాంగ్రెస్ పార్టీ తరపున గ్రామసర్పంచ్ శ్రీ వి. వెంకటేశ్వరరావు, మార్క్సిస్టు పార్టీ తరపున శ్రీ వల్లాటి రాఘవరావు, జనతా పార్టీ తరపున శ్రీ పోలు రాజయ్యలు నాయకత్వం వహిస్తున్నారు.

కాకినాడ ఇంజనీరింగు కళాశాల సిబ్బందిచే

కాకినాడ ఇంజనీరింగ్ కళాశాల సిబ్బంది ముఖ్యమంత్రి తుపాను సహాయనిధికి ఒక రోజు వేతనం రు.3వేలు విరాళంగాఇచ్చారని టీచర్స్ అసోసియేషన్ అధ్యక్షులు శ్రీ ఎ. శ్రీరామారావు తెలిపారు.

కాకినాడ రోటరీక్లబ్

కాకినాడ రోటరీ క్లబ్ అధ్యక్షులు శ్రీ సి. యస్. రత్నరాజు విజ్ఞప్తి మేరకు క్లబ్ సభ్యులు రు. 1438లు తుపాను బాధిత సహాయ నిధిని విరాళంగా యిచ్చారు.

రామచంద్రపురంలో ఏ. ఎస్. ఎమ్. కళాశాల

తూర్పు గోదావ

రాజ్యసభనుండి కమ్యూనిస్టు, కాంగ్రెస్ సభ్యుల వాకౌట్

చాస్నాలా నివేదికపై ప్రభుత్వవైఖరికి నిరసన

న్యూఢిల్లీ, డిసెంబరు 2

అఖిలపక్ష సమావేశపు నిర్ణయం మేరకు చాస్నాలా నివేదిక పరిశీలన కమిటీ నివేదిక ఆధారంగా ప్రభుత్వం చేసిన సిఫారసులకు వ్యతిరేకంగా రాజ్యసభలో కమ్యూనిస్టులు, కాంగ్రెస్ పార్టీ సభ్యులు నేడు వాకౌట్ చేశారు.

చాస్నాలా కాస్త గని ప్రమాదానికి దారితీసిన అపీళ్లను కొట్టివేయడం మంత్రివర్గానికున్నదని శ్రీయుతులు విద్యాచరణ్ శుక్లా, జగజీవన్ రామ్, ఫఖరుద్దీన్ అలీ అహ్మద్, కిష్టన్నాడాయ్ నారాయణ చేశారు.

ఈ విచారణ కమిటీ నివేదికను పరిశీలించి, సరైన నిర్ణయాలు చేసేందుకు ఒక కమిటీ ఏర్పాటుకు సభ్యులను నామినేట్ చేయడం సరిగా అన్ని ప్రతిపక్ష గ్రూపులను ప్రభుత్వము ప్రాసీయిస్తే, సరైన నిర్ణయం చేసేందుకు అది సరియైన పద్ధతి అని తమ్మిగుండు మంత్రి రాజ్యసభ ప్రశ్నోత్తరాల సమయంలో చెప్పాడు.

విచారణ కమిటీ నివేదికలో శిక్షార్హులు వలసగల అపీళ్లను గురించి ప్రస్తావించి, వారిపేర్లను దర్యాప్తులో వెలువడ్డ సాక్ష్యాలను, కారణాలను అపీళ్లు విచారణ చేయలేదని తెలుపుతూ ఉందని చెప్పాడు.

మంత్రి అపీళ్లతో సమ్మతిస్తూ, వారిపై తర్వాత తీసుకోబోయే చర్యలు ఉన్నాయని కళ్యాణోయ్ విమర్శించాడు. ఆర్థికపరమైన సహాయపడేందుకై మంత్రి తాపత్రయం చేసే మెప్పుగలవు అవలంబిస్తున్నారని చెప్పాడు.

తుపాను పరిస్థితిని రాజకీయం చేస్తున్న జనతా నాయకత్వం

పి. సి. సి. ప్రధాన కార్యదర్శుల విమర్శ

హైదరాబాద్, డిసెంబరు 2

రాష్ట్రంలోనంభవించిన తుపాను విపత్తు పరిస్థితిని రాజకీయంగా మార్చడానికి జనతా పార్టీ నాయకత్వం చేస్తున్న ప్రయత్నాన్ని ఆంధ్రప్రదేశ్ కాంగ్రెస్ కమిటీ ప్రధాన కార్యదర్శులు ముగ్గురు నేడిక్కడ అభ్యంతరం తెలిపారు. ఇటువంటి సమయంలో తుఫాను నష్టం ప్రతిఒక్కరినీ బాధపడేలా చేస్తున్నదని వారు పేర్కొన్నారు.

ఈ విలేకరుల సమావేశంలో పి. సి. సి. ప్రధాన కార్యదర్శులు శ్రీయుతులు కె. రాజారెడ్డి, కె. రామయ్య ఒక ప్రకటనలో తెలిపినట్లు ఆ ప్రకటనలో ఇలా పేర్కొన్నారు.

తుఫాను బాధితులకు సహాయపడేందుకు ప్రభుత్వం చేసిన ఏర్పాట్లు సరిపోవు. ఇప్పటికే ఆ ప్రాంతాలలో పర్యటించిన కేంద్ర మంత్రులు జగజీవన్ రామ్, ఫఖరుద్దీన్ అలీ అహ్మద్ తమ పర్యటనలు ముగించి వెళ్లిపోయారు. ఇప్పుడు ఆ ప్రాంతాలలో పర్యటించవలసిన ముఖ్యమంత్రి కూడా తన పర్యటనను ముగించి వెళ్లిపోయారు. ఇప్పుడు ఆ ప్రాంతాలలో ఎవరూ పర్యటించడం లేదు. ఇప్పుడు ఆ ప్రాంతాలలో ప్రజలు తమ సమస్యలతో సతమతమవుతున్నార

భూటాన్‌రాజుచే రు. 10 లక్షలు

న్యూఢిల్లీ, డిసెంబర్ 2

భారతదేశ పర్యటన ముగించి తిరిగి వెళుతూ ప్రధానమంత్రి మొరార్జీకి మీరాసు రాజు తన్నేసింగ్ బంగారపు రు. 10 లక్షలిచ్చారు.

వరదల బాధితులకై ఢిల్లీ - మద్రాస్ సైక్లిస్టులు ఇటీవల రాజధాని వీధులలో నిర్వహించిన ప్రదర్శనలు అయిపోయాక, మంత్రులు, అధికారులు హాజరయ్యారు.

బ్రిటన్‌చే రు. 37 లక్షలు

తాము రు. 37.5 లక్షలు చొప్పున ఇస్తామనీ, యునైటెడ్ కింగ్‌డమ్ రు. 3.75 లక్షలు అందిస్తామనీ బ్రిటిష్ విదేశ అభివృద్ధి శాఖ మంత్రి క్రోసన్ జనవరిలో తెలిపారు.

న్యూఢిల్లీలోని బ్రిటిష్ హైకమిషనర్ శుక్రవారం సాయంత్రం రు. 3.75 లక్షలు చొప్పున ఇరాక్ అధికారులకు అందజేశారు. తమకు దాదాపు రాష్ట్రానికి నేరుగా రు. 7.5 లక్షలు అయ్యేలా తమ ఆయుధ అధికారి మేజర్ జనరల్ హాన్ కాబుల్‌లో ఉన్నారు తెలిపారు.

వలు సంస్థల విరాళం

ఆంధ్రప్రదేశ్ మోటారు వాహనాల ఆపరేటర్లు, అసోసియేషన్ ప్రతినిధులు శ్రీ సర్దార్ మోహన్‌సింగ్ నేతృత్వ అధ్యక్షతన తుపాను సహాయ కమిటీకి విరాళాలు చేశారు. శ్రీ ఎం. ఎ. భాషర్, శ్రీ మల్లిఖార్జున్ ఆపరేటర్లు ఉపాధ్యక్షులుగా, శ్రీ జి. ఎం. కాసిమ్‌ను కార్యదర్శిగా ఎన్నుకున్నారు. వాహనాల రు. 15 వేల చెక్కు, రాజమహేంద్రవరం నుండి అనుకున్నారు. కాని తుపానుపై ఆ సదరు ఆపరేటర్లు విజ్ఞప్తి మేరకు అక్కడే బస్సులూ, హెలీలారీ లారీలూ బ్రష్టు నష్టం కెట్టినందుకు.

వారు రు. 5 వేల చెక్కు, ఇంకా నగరాన్ని ఇంజిన్ వ్యాపారుల అసోసియేషన్ రు. 2001 చెక్కు తుపాన్ బాధితుల సహాయార్థం అందజేశారు.

సినిమాటికెట్లు, పోస్ట్ కార్డులు, కవర్లపై సుంకానికి సూచన

హైదరాబాద్, డిసెంబర్ 2

తుపాను బాధితుల సహాయార్థం, బంగ్లాదేశ్ యుద్ధసందర్భంలో మాదిరి సినిమా టికెట్లు పోస్టు కార్డులు, కవర్లపై స్టాంపులపై సుంకం విధించాలని ప్రముఖ యూత్ కాంగ్రెస్ నాయకుడు శ్రీ చిదంబరం కాంగ్రెస్ నాయకులకు సూచించారు.

- తుపాను బాధిత ప్రాంతాల్లో పర్యటించిన గ్యాంగ్ సభ్యులు, ముఖ్యమైన పెద్ద మంది వాజంట్లీపై సంతకాలని యూత్ కాంగ్రెస్ స్వీకరించనున్నారు.

చెరకు ఉత్పత్తికి సుప్రం

తమిళనాడులోని 50 కిలోమీటర్ల పరిధిలో ఉన్న శ్రీ పి.జి.ఆర్ సుబ్రమణియన్ కో ఆపరేటివ్ సుగర్ ఫ్యాక్టరీలో ఉత్పత్తి మళ్లీ ప్రారంభమైనట్లు చెప్పారు.

ఈ సీజన్‌లో అక్రమంగా ఉన్న 1.4 లక్షల టన్నుల చెరకులో 8 వేల టన్నుల మేరకు ఆ ప్రాంతములోని 383 గ్రామాల్లో పరిసర, తుపానుప్రభావితులయిన కొన్ని సభ్యులు, ప్యాక్టరీ ఉపాధ్యక్షులయిన శ్రీ పళ్ళనాథరాజు చెప్పారు. దీనివలన కోలుకునే కాలం కూడా 9.5 నుండి 8 కి తగ్గిపోయే ప్రమాదముందన్నారు.

20 శాతం సంకర చెరకుతోటలు వున్న 15 వేల టన్నుల చెరకు నష్టపోవలసిన నుండి అనుకున్నారు. కాని తుపానుప్రభావిత ఆసక్తి ఉన్నట్లు ఆపరేటర్లు, హెలీలారీ లారీలూ బ్రష్టు నష్టం కెట్టినందుకు.

విద్యార్థుల రాయితీలకు ఆదాయ పరిమితి పెంపు

— కేరళ ప్రభుత్వ నిర్ణయం

తిరువనంతపురం, డిసెంబర్ 2

పిల్లల గ్రామీణుడే కోట్లు, పన్నుల ప్రభుత్వ ఉచిత అభివృద్ధి చెందిన పట్టణ పన్నుల పిల్లలు సీట్లు, ఆదాయ రాయితీ పరిధిని పెంచుతూ ప్రభుత్వం నిర్ణయించింది.

ఆదాయ పరిమితిని రు. 6,000 నుండి రు. 4,200 వరకు తగ్గించి పరిధి రాయితీలు ఇవ్వనున్నట్లు ఒక అధికార పత్రిక ప్రకటనలో తెలియచేసింది. అంటే ఆ పరిధిలో ఉన్నవారు రు. 6000 నుండి రు. 8 వేలు వరకు వుంది.

పై ఉత్తర్వులు ఈ విద్యాసంవత్సరం నుండి అమలులోకి వస్తాయి.

ఐక్యసంఘటనలో భాగస్వాములుగా నేషనల్ డెమోక్రటిక్ పార్టీ

కేరళ రాష్ట్ర సమీప సమీక్షలో జరిగిన సార్వత్రిక ఎన్నికలలో పాల్గొన్న ఐక్య సంఘటనను బలపరిచిన నేషనల్ డెమోక్రటిక్ పార్టీ, ఐక్యసంఘటనలో భాగస్వామ్య పార్టీగా చేరుతుంది.

కమ్యూనిస్టు ఎన్నికకు ముందు తె. వెంకటరావు రెడ్డి మృతి

నెల్లూరు, డిసెంబర్ 2

ప్రకాశంజిల్లా, కందుకూరు తాలూకా, కొమ్మాలపాడు గ్రామానికి చెందిన కాంగ్రెస్ పార్టీ సీనియర్ నాయకుడు తె. వెంకటరావు రెడ్డి గత 26వ నవంబరులో ఆయన అనారోగ్యంగా మరణించారు.

ఆయనకు భార్య, కుమారుడు, కుమార్తె వున్నారు.

ఆయన కమ్యూనిస్టుపార్టీలో సభ్యులుగా పనిచేసారు. ఆయన 1970నుండి 77 వరకు గ్రామ సర్పంచుగా పనిచేశారు.

ఆయన గ్రామాభివృద్ధికొరకుగాను పాలూరు కమ్యూనిస్టు నుండి కార్యదర్శి శ్రీ ఆర్. వెంకయ్య, ఇతర నాయకులు కార్యదర్శి శ్రీ తె. సుబ్బారావు, కందుకూరు ఎమ్మెల్యే శ్రీ కె. రాజారావు, తదితరులు ఆయన కుటుంబానికి సానుభూతి తెలిపారు.

అంత్యక్రియలలో శ్రీ వి. వి. కె. శ్రీ పాల్గొన్నారు.

మధ్యప్రదేశ్ రాష్ట్ర ప్రభుత్వ నాయకత్వ మార్పు వివాదం

డిసెంబరు 6 తర్వాత జనతా నాయకత్వం నిర్ణయం

న్యూఢిల్లీ, డిసెంబర్ 2

మధ్యప్రదేశ్ ముఖ్యమంత్రి శ్రీ లాడ్లీ మోహన్ మరుసటి నుండి మధ్యప్రదేశ్‌లోని రీవుకున్న నిరుద్యోగ పర్యటనలో పర్యటించి చేయడం జనతా పార్టీ పార్లమెంటరీ పార్టీ డిసెంబరు 6వ తేదీ తర్వాత సమావేశమవుతుంది.

పార్టీ అధ్యక్షులు శ్రీ శంకర్‌దయాల్ శర్మ కర్నాటకలో, పర్యటిస్తున్నారు. డిసెంబరు 6వ ఇక్కడకు శ్రీ చంద్రశేఖర్ తిరిగి వస్తారు.

అదివారం నుండి, రాంగేందుకు శ్రీ జగజీవన్ రామ్ పార్లమెంటు పార్టీ అధ్యక్షులుగా ఎన్నికలో పరిపాలనా పెద్దన్నగా తయారవుతుంది. రాష్ట్రపతి పరిశీలన సంత్రి శ్రీ వీరేంద్రకుమార్ సంస్థేపేరు యీ సందర్భంగా వినపడుతున్నవి. మధ్యప్రదేశ్ చెందిన పార్లమెంటు సభ్యులు శ్రీ షెడెవాల్కర్ కూడా తమకు ముఖ్యమంత్రి పదవి రావాలని కోరుతున్నారు.

ఇవి ఇలా వుండగా భోపాల్‌లో అనేక మంది ముఖ్యమంత్రిని కలుసుకొని రాష్ట్రపతి పరిపాలనలో, పార్టీలో ఇర్పత్ బాధితులకు సరి అయిన న్యాయం జరగడానికి కొనసాగాలని విజ్ఞప్తి చేశారు.

20 అంశాల ఆర్థిక కార్యక్రమం రద్దుకు ఆర్డినెన్సు

భోపాల్, డిసెంబరు 1

20 అంశాల ఆర్థిక కార్యక్రమ అమలుకై 1976లో చేసిన శాసనాన్ని రద్దు చేస్తూ మధ్యప్రదేశ్ గవర్నర్ శ్రీ ఎస్.ఎన్. వాంచూ నిన్న ఆర్డినెన్సు జారీచేశారు.

కర్నాటకలో లేబర్‌పార్టీ ఏర్పాటు

బెంగుళూరు, డిసెంబరు 2

కర్నాటకలో లేబర్‌పార్టీ అనే పేరుతో నూతన పార్టీ ఏర్పాటు చేయబడింది.

రాష్ట్రంలోని ప్రభుత్వ, ప్రైవేట్ రంగ పరిశ్రమలలో కన్నడిగులకు ఉపాధి కల్పించు ప్రాధాన్యత నివ్వాలని కోరుతూ మాతన పార్టీ పోరాటం ప్రారంభించ గలదని పార్టీ అధ్యక్షుడు శ్రీ రాజగోపాలు మీడియా సమావేశ పత్రికల ద్వారా చెప్పారు.

హోటల్, సినిమా తదితర ఉద్యోగులు కనీస వేతనాల చెల్లింపుకూడా తమ పార్టీ పోరాడుతుందని ఆయన తెలిపారు.

అలిండియా క్రిస్టియన్ డెమోక్రటిక్‌పార్టీ ఏర్పాటు

కలకత్తా, డిసెంబరు 2

ఆలిండియా క్రిస్టియన్ డెమోక్రటిక్ పార్టీ అనే నూతన పార్టీ ఏర్పాటుచేయబడినట్లు నిన్న ఇక్కడ ప్రకటించబడింది.

భారత్‌కు రు. 7 కోట్ల విలువగల ఎరువులు

న్యూఢిల్లీ, డిసెంబరు 2

1977-78 వ సంవత్సరంలో భారత్‌కు రు. 7 కోట్ల విలువగల ఎరువుల సరఫరాకు సంబంధించిన ఒప్పందాన్ని భారత్, పోలాండ్ సంతకాలు చేశాయి.

కేంద్ర వ్యవసాయశాఖ జాయింట్ కార్యదర్శి శ్రీ ఎ.తెంజుస్, పోలండ్, అంతర్జాతీయ అభివృద్ధికి సహకారంచేసిన పోలిష్ ఫెర్టిలైజర్ కార్పొరేషన్ తరపున ఈ ఒప్పందంపై సంతకాలు చేశారని అధికార ప్రకటనలో తెలియచేయబడింది.

7 1/2 వేల టన్నుల ఎరువులతో కూడిన మొదటి నౌక ఇప్పటికే భారత్‌కు చేరుకుంది. ఈ ఒప్పందం క్రింద మొత్తం 44 1/2 వేల టన్నుల ఎరువులను పోలండ్ సరఫరా చేస్తుంది.

రేడియో

ఆదివారం డిసెంబరు 4
శక 1899 * * మార్గశిర 13

హైదరాబాదు - ఎ

ప్రసారము - I

ఉ॥6.00 సుప్రభాతం, 6.55మెట్రో జిల్లా సమాచారలేఖ, 7.15 సంగీతమిత్ర, ఎమ్. ఎల్. వసంతకుమారి, గానం: 8.30 సుగుణ శోభనం, గానం: 9.45 చిత్రసీమ: 10.30 ప్రసార సమాప్తి.

ప్రసారము - II

మ॥11.45 చిత్రసీమ: 1.00చిత్రసీమ: 3.00 నాదరం: 4.00 ప్రసార సమాప్తి.

ప్రసారము - III

సా॥5.30 లలితసంగీతం: 8.45శాస్త్రీయ గీతాలు: 9.30 కరెంట్‌వైర్స్: 10.30 ప్రసార సమాప్తి.

విజయవాడ

ప్రసారము - I

ఉ॥5.55 సుప్రభాతం, 6.55మెట్రో జిల్లాసమాచారలేఖ: 7.15 భావగీతాలు: 7.45 చిత్రతరంగిణి: 9.00 సంగీతమిత్ర సూర్యనారాయణమూర్తి, క్లారినెట్: 10.00 ప్రసార సమాప్తి.

ప్రసారము - II

మ॥12.00 తర్వ సంగీతాలు: 1.10 వెలుగుబాట: చిత్రతరంగిణి: 2.10 ఆకాశవాణి ప్రసారమాప్తి, గానం: 3.00 సంక్షిప్త శబ్దచిత్రం: 4.00 ప్రసార సమాప్తి.

ప్రసారము - III

సా॥5.30 జిల్లాకథ: 9.30 టి. సుందరమ్మచే కథాకాలక్షేపం: 10.30 ప్రసార సమాప్తి.

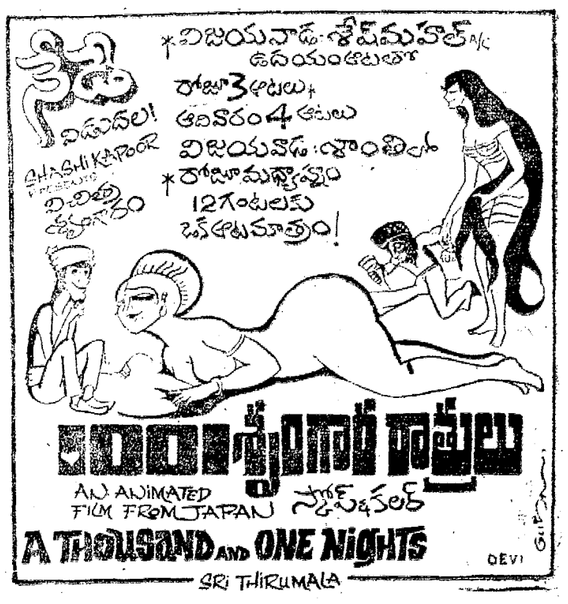

ఎలాంటి చిక్కులు లేని
లాభదాయకమైన పెట్టుబడి

23 నెలవరి వాయిదాలలో రు. 433/- మాత్రం పెట్టుబడిపెట్టి రు. 2,00,000/-, రు. 1,00,000 లేక 61,000 ఇతర బహుమతులు గెలవండి లేదా మీ పొదుపు మొత్తం తిరిగి పొందండి. మరియు రు. 200/- ప్రత్యేక బోనస్ స్కీము చివరలో పొందండి.

ఇంకా వివరాలకు ఆంధ్రప్రదేశ్‌లోని మా 28 బ్రాంచీలలోను లేక 2000 మరియు అంతకంటె ఎక్కువవున్న మా ఏజెంట్లను సంప్రదించండి లేదా క్రిందివారికి వ్రాయండి.

గుజరాత్ పేవింగ్స్

5-1-751, బ్యాంకుస్ట్రీట్,
కో॥ తాజ్‌మహల్ హోటల్ ఎదురు,
హైదరాబాదు-500 001, ఫోన్: 57406.

భారతదేశమంతటా బ్రాంచీలు కలవు.

2000 ఏజెంట్లు కావలెను

కృష్ణాజిల్లాలో తుపానుబాధితుల సహాయ కార్యక్రమం

విజ్ఞప్తి

కృష్ణాజిల్లాలో తుపాను బాధితులకు వస్త్రాలు, బ్లాంకెట్లు, దుప్పట్లు, మందులు, ఆహార పదార్థాలు, వంటపాత్రలు, టార్పాలిన్‌లతోసహా తదితర గృహ నిర్మాణ సామాగ్రి రూపంలో తమ దాతృత్వాన్ని అందజేయదలచిన వ్యక్తులు, స్వచ్ఛంద సేవాసంస్థలు, తదితర సంస్థలు సక్రమ పంపిణీకై మార్గదర్శి కత్వంకొరకు విజయవాడలోని సబ్-కలెక్టర్ కార్యాలయంలోవున్న స్పెషల్ ఆఫీసర్, తుపాను బాధితులకు సహాయ సరఫరాలవారిని సంప్రదించవలసిందిగా కోరడమైనది.

బాధితుల లోటైన వారికి సామాగ్రిని, సేవలను సమముగా పంపిణీచేయడానికి, సామాగ్రి, సేవలు అందజేయడం ఏ ఒక్క ప్రాంతానికో పరిమితంకాకుండా చూడటానికి, ఒకేచోట మళ్ళీమళ్ళీ అందజేయడాన్ని నివారించడానికి, సామాగ్రిని, సేవలను స్వయంగా అందజేయ అభిలషించే సంస్థలు, వ్యక్తులుకూడా దిగువ సంతకందారుని సంప్రదించవలసిందిగా కోరబడుతున్నారు.

స్వచ్ఛంద సేవాసంస్థలు దిగువ సంతకందారుతో సంప్రదించి ఒకటి లేకఅంతకన్నా హెచ్చుగ్రామాలను దత్తత చేసుకోవలసిందిగాను, తుపాను బాధితులకు తాత్కాలిక ఆశ్రయానికి తక్షణచర్యగా కమ్యూనిటీ సెంటర్స్‌ను నిర్మించవలసిందిగా కోరబడుతున్నారు.

సంప్రదించండి:

ఉదయం 8-30 గంటలనుండి సాయంత్రం 8-30 గంటల లోపు ఫోన్: 62290 విజయవాడ
జిల్లాలోపల్లో ఫోన్: 61152 విజయవాడ

బి. దానం, ఐ.ఎ.ఎస్.
స్పెషల్ ఆఫీసర్,
తుపాను బాధితుల సహాయక సరఫరాలు,
విజయవాడ.

పడవ పగిలింది

పడవకాదు పగిలింది - కోస్తా జిల్లాలలో సామాన్య ప్రజల బ్రతుకు పండబారిన పచ్చని పొలాలమీద శవాలను పీక్కుతినే రాబందులు ఎగురుతున్నాయి.

కొంపలు కొలాలం కాయ- ఉళ్ళకు ఉళ్ళే ఉప్పెనలో కొట్టుకుపోయాయి

జలప్రళయ మూడోరోజున తెలిసింది. మృత్యువు సల్లనినీడలా వచ్చి కోస్తా జిల్లాలను కరిచింది.

ఇంత ఘోరకలి ఈ శతాబ్దంలో ఏనాడూ చూడలేదు.

నేలవాలిన జీవితాలు. కూలిన ఇండ్లు ధ్వంసమైన పంటలు,
రైతులు కుప్పకూలిపోయారు. వ్యవసాయ కూలీలు నిరాశ్రయులయ్యారు.

ఈ ఆపత్సమయంలో ప్రభుత్వం శాయశక్తులా కృషి చేస్తున్నది. ప్రజల సహకారాన్ని ఆశిస్తున్నది.

ముఖ్యమంత్రి సహాయనిధికి విరివిగా విరాళాలు పంపండి.

విరాళాలన్నింటినీ ప్రభుత్వ కార్యదర్శి, రెవిన్యూశాఖ, ఆంధ్రప్రదేశ్ ప్రభుత్వము, హైదరాబాదుకు పంపాలి.

చెక్కులను ముఖ్యమంత్రి పేర "ముఖ్యమంత్రి సహాయనిధి"కి పంపాలి.

విరాళాలుగా పంపే బట్టలు, దుస్తులు, ఇతర వస్తువులను ప్రభుత్వ రెవిన్యూ శాఖ కార్యదర్శికిగానీ, నేరుగా జిల్లా కలెక్టర్‌కు గానీ పంపవచ్చు.

ఆంధ్రప్రదేశ్ ప్రభుత్వ సమాచార, పౌరసంబంధశాఖా డైరెక్టర్‌గారిచే ప్రకటితము

UPSC Advt No. 49

APPLICATIONS ARE INVITED FOR THE FOLLOWING POSTS:

1. One Dir (Information & Documentation Div), Deptt of Sc & Tech. (Post temp likely to continue indef).
Pay: Rs. 2000-125/2-2500. Age: Not exceeding 50 yrs. EQ (i) Master's deg in Engg/Tech or 2nd Cl. Master's Deg in Sc or eqv. (ii) 12 yrs exp in information analysis & technological data banks & computer oriented information storage & retrieval system.

2. One Physician (Nuclear Medicine), Specialists' Grade II of CHS, Deptt of Haematology & Nuclear Medicine, Safdarjang Hospital, New Delhi, Health & F.W. Min. (Post temp likely to continue on long term basis).
Pay: Rs. 1100-50-1500-EB-60-1800 plus NPA 1 to 3 stages=Rs. 300, 4 to 6 stages=Rs. 350, 7 to 9 stages=Rs. 400, 10 to 12 stages=Rs. 450, 13 to 14 stages Rs. 500 p.m. Age: Not exceeding 45 yrs. EQ: (i) A recog medical qual. (ii) M.D. (Medicine)/MRCP (Med)/Ph.D. (Med). (iii) 3 yrs professional exp in hospital Nuclear Medicine.

3. One Asstt Dir (Epidemiology), Central Leprosy Teaching & Research Instt, Chingleput (Tamil Nadu), Health & F.W. Min. (Post pmt, initial apptt on temp basis). (Resvd for SC).
Pay & NPA: Same as in item 2 above. Age: Not exceeding 50 yrs. EQ: (i) A recog medical qual. (ii) Post-grad deg qual in Public Health viz. M.D. with Public Health, D.Sc. Public Health, Dr. P.H. or eqv; or in Pathology & Bacteriology viz. M.D. (Path.), M.D. (Path. & Bact.), M.Sc. (Path.), M.Sc. (Path. & Bact.), Ph.D. (Path. & Bact.), D.Sc. (Path. & Bact.), M.D. (Microbiology), M.Sc. (Bacteriology), Ph.D. (Microbiology), M.Sc. (Microbiology); or in Dermatology & V.D. viz. M.D./M.R.C.P. with Dermatology as special subject; or in General Medicine viz. M.D. in General Medicine; or in Social & Preventive Medicine viz. M.D. in Social & Preventive Medicine. Or Post-grad dip qual in Public Health viz. M.P.H., D.P.H., D.T.M. & H., L.P.H., D.I.H., D.T.M. or eqv; or in Pathology & Bacteriology viz. D.C.P., D.P.B., D (Bact.); or in Dermatology & V.D. viz. D.V.D., D.D.V., D.V. & D. (iii) 3 yrs work in respon position connected with the speciality in the case of post-grad deg holders & 5 yrs work in respon position connected with the speciality in the case of post-grad dip holders.

4. One Associate Professor of Environmental Sanitation, All India Instt of Hygiene & Public Health, Calcutta, DGHS, Health & F.W. Min. (Post pmt, apptt initially on temp basis).
Pay: Rs. 1300-50-1700. Age: Not exceeding 45 yrs. EQ: (i) Deg in Engg or eqv qual with post-grad deg or dip in Public Health Engg/Sanitary Engg. Or Post-grad deg in Chemistry, Applied Chemistry or Biology or a Deg in Chemical Engg. (ii) About 7 yrs standing in the profession with 5 yrs pract teaching & res exp in Public Health Engg work.

5. One Dy Dir (Regional), Southern Region, All India Handicrafts Board, Madras, Commerce Min. (Post pmt, apptt on temp basis). (Resvd for SC).
Pay: Rs. 1100-50-1600. Age: Not exceeding 50 yrs. EQ: (i) Deg or recog Univ. (ii) Adequate exp of work in respon position under Govt or in a private orgn of repute concerned with dev of Handicrafts, small scale industries or cottage industries. (iii) Exp in either orgn of promotion or marketing of handicrafts or special knowledge of tech aspect of any craft & running of dev schemes.

6. Three Managers (Photolitho), D'te of Printing, W & H.Min. (Posts temp likely to continue indef). (1 post resvd for SC).
Pay: Rs. 1100-50-1600. Age: Not exceeding 45 yrs. EQ: (i) Dip in Printing & allied trades with lithography as a special subject or eqv. Or Dip in Lithography or eqv. (ii) About 9 yrs pract exp in lithography, incl about 4 yrs exp in a supervisory capacity in a well established printing firm or a Govt estt.

7. One Lecturer in Mech Engg, Rly Instt of Mech & Elect Engr, Jamalpur, Rlys Min. (Post pmt, apptt initially on temp basis). (Resvd for ST failing unresvd).
Pay: Rs. 700-40-900-EB-40-1100-50-1300. Age: Not exceeding 35 yrs. EQ: Deg in Mech Engg or eqv. About 3 yrs teaching exp.

8. Eleven Asstt Engrs (Civil), Office of Chief Engr & Administrator, Andaman Lakshadweep Harbour Works, Shipping & Transport Min. (Posts temp likely to continue indef). (2 posts & 1 post exclusively resvd for SC & ST respectively). (1 post resvd for ST failing both unresvd).
Pay: Rs. 650-30-740-35-810-EB-35-880-40-1000-EB-40-1200. Age: Not exceeding 35 yrs. EQ: Deg in Civil Engg or eqv. About 2 yrs exp in Harbour Engg.

9. One Sr Scientific Asstt (Chemistry), Instt of Criminology & Forensic Sc. New Delhi, Home Min. (Post temp likely to continue)
Pay: Rs 550-25-750-EB-30-900. Age: Not exceeding 30 yrs EQ: (i) Master's Deg in Chemistry or Biochemistry or eqv. (ii) 1 yr exp of res/teaching in the subject concerned in a Forensic Sc Lab or simjlar Instn.

10. Seven Sr Technical Asstts, D'te of Production & Inspection (Naval), Def Min. (Posts temp likely to continue indef). (4 posts resvd for SC & 3 for ST).
Pay: Rs. 550-25-750-EB-30-900. Age: Not exceeding 35 yrs EQ Deg in Mech Engg or eqv qual with 1 yr exp* in Orgn of repute or Public/Private Undertaking. Or Dip in Mech Engg or eqv qual with 3 yrs exp* in Orgn of repute or Public/private Undertaking. *Exp reqd :-3 Posts :- exp in Pumps & Turbine. 1 Post :- exp in Refrigeration & Air-Conditioning. 2 Posts :- exp in I.C. Engines. 1 Post :- Exp in General Engg.

11. Three Sr Technical Asstts, D'te of Production & Inspection (Naval), Def Min. (Posts temp likely to continue indef). (2 posts resvd for SC & 1 for ST).
Pay: Rs. 550-25-750-EB-30-900. Age: Not exceeding 35 yrs. EQ: Deg in Metallurgy or eqv qual with 1 yr exp* in Orgn of repute or Public/Private Undertaking. Or Dip in Metallurgy or eqv qual with 3 yrs exp* in Orgn of repute or Public/Private Undertaking. *Exp reqd :- For 2 posts :- in ferrous metals. For 1 post :- in non-ferrous metals.

12. One Sr Technical Asstt (Metallurgy), Dir Genl of Civil Aviation. (Post pmt, apptt initially on temp basis).
Pay: Rs. 550-25-750-EB-30-900. Age: Not exceeding 30 yrs. EQ: Deg in Metallurgical Engg or eqv.

13. Five Sr Technical Asstts, D'te of Production & Inspection (Naval), Def Min. (Posts temp likely to continue indef). (3 posts resvd for SC & 2 for ST)
Pay: Rs 550-25-750-EB-30-900. Age: Not exceeding 35 yrs. EQ: Deg in Chemical Engg or eqv qual with 1 yr exp* in Orgn of repute or Public/Private Undertaking Or Dip in Chemical Engg or eqv qual with 3 yrs exp* in Orgn of repute or Public/Private Undertaking. *Exp reqd :- For 2 posts :- exp in Paints. For 2 posts :- exp in Petroleum & Oils. For 1 post :- exp in Chemicals.

14. One Hundred Sixty-six Medical Offcrs, Assam Rifles-97 Posts, Arunachal Pradesh Admn-8 posts, Organisation under Ministry of Labour (Coal/Mica/Iron ore Mines in Far Flung Areas of Bihar, Orissa, Andhra Pradesh, Karnataka, Rajasthan, Goa, Daman & Diu, Madhya Pradesh, West Bengal etc.)—60 Posts, Salal Hydro Electric Project (J & K)-1 Post, Health & F W Min (Posts temp likely to continue on long term basis). (9 posts exclusively resvd for SC & 16 for SC failing unresvd). (7 posts exclusively resvd for ST & 5 for ST failing unresvd)
Note :-Candidates must express their order of preference for the posts.
Pay: Rs. 700-40-900-EB-40-1100-50-1300 & NPA at the following rates :-1 to 5 stages=Rs. 150, 6 to 10 stages=Rs. 200, 11 to onwards=Rs. 250 p.m. Age: Not exceeding 30 yrs on 30.1.1978. EQ: A recog medical qual. Completion of compulsory rotating internship. (Closing date for receipt of applications for these posts is 30.1.1978).

15. Six Medical Offcrs, Andaman & Nicobar Islands, Health & F.W. Min. (Posts temp likely to continue on long term basis). (1 post resvd for SC)
Pay, NPA & Age: Same as in item 14 above. EQ: A recog medical qual. Completion of compulsory rotating internship. (Closing date for receipt of applications for these posts is 30.1.1978).

16. Three Medical Offcrs (Lacadiv Islands), Health & F.W. Min. (Posts temp likely to continue on long term basis). (1 post resvd for ST).
Pay, NPA & Age: Same as in item 14 above. EQ: A Recog medical qual. Completion of compulsory rotating internship. (Closing date for receipt of applications for these posts is 30.1.1978).

CLOSING DATE FOR RECEIPT OF APPLICATIONS FOR THE ABOVE POSTS IN UPSC OFFICE: 2.1.1978
(16.1.1978 for candidates abroad, Andaman & Nicobar Islands & Lakshadweep).

★ For application forms, write Secretary, Union Public Service Commission, New Delhi-110011 with unstamped self-addressed envelope (23X10cm) giving name of post, item & Advt No. Application forms can also be obtained across the counter from (a) University Employment Bureaus, (b) Secretaries, State Public Service Commissions, (c) Officers of Union Territories of Andaman & Nicobar Islands, Port Blair, Govt. of Mizoram, Aizawl, Govt of Pondicherry, Pondicherry, Govt of Goa, Daman & Diu, Panaji, Asstt Employment Officer, Lakshadweep, Kavaratti, Arunachal Pradesh Administration, Itanagar and (d) Station Directors, All India Radio, Simla, Leh, Port Blair, Kohima, Imphal, Agartala, Aizawl, Pasighat, Tezu, Tawang, Silchar, Jeypore, Panaji, Gauhati & Calicut. These are also available at the Reception Counter of the U.P.S.C.

★ Candidates belonging to Scheduled Castes/Scheduled Tribes communities may also ask for form of Caste Certificate along with their request for application forms.

★ Age on 2.1.1978 (age concession for displaced persons, SC, ST & Govt. servants unless stated otherwise).

★ Qualifications relaxable for the above posts at Commission's discretion.

★ Higher initial pay may be given according to qualifications.

★ Fee in Indian Postal Orders for Rs. 8 (Rs. 2 for SC & ST) to be enclosed with application duly filled in. Candidates abroad pay fee to Indian Embassy and forward the receipt issued by the Embassy along with the application. The fee should in no case be enclosed with request for application forms.

ABBREVIATIONS: SC—Scheduled Castes; ST—Scheduled Tribes; RESVD—Reserved; EQ—Essential Qualifications.

STENOGRAPHERS EXAMINATION 1978

TO BE HELD ON 26TH MARCH, 1978.

Notified on: 19th November, 1977

Details and forms for the examination obtainable from Secretary on payment of Rs 2/- either by M.O. or by Crossed Indian Postal Orders payable to Secretary, Union Public Service Commission at New Delhi General Post Office or on cash payment at Union Public Service Commission counter. Request for supply of application form and full particulars of the examination by post must reach the office of the Commission before 26.12.1977. However, the forms may be had personally from the counter in the office of the Commission up to 2.1.1978.

Closing date: 2nd January, 1978 (16th January, 1978 for candidates abroad).

COMBINED EXAMINATION (1978) FOR RECRUITMENT TO MEDICAL POSTS IN THE RAILWAYS AND ORDNANCE FACTORIES HEALTH SERVICE

TO BE HELD ON 14TH MARCH, 1978.

Notified on: 29th October, 1977

Details and printed application forms for the examination obtainable from Secretary on payment of Rs. 2/- either by M.O. or by Crossed Indian Postal Orders payable to the Secretary, Union Public Service Commission at New Delhi General Post Office or on cash payment at Union Public Service Commission counter. Requests for supply of application form and full particulars of the examination by post must reach the office of the Commission before 12.12.1977. However, the forms may be had personally from the counter in the office of the Commission upto 19.12.1977. Applications on printed form only will be entertained. The number of vacancies to be filled on the results of the examination is expected to be 120.

Closing date: 19th December, 1977 (2nd January, 1978 for candidates abroad).

PRESS-NOTE

The National Defence Academy Examination is scheduled to commence on 27th December, 1977. The Union Public Service Commission have notified that Admission Certificates have been issued to all eligible candidates and that any such candidates as may not have received the Admission Certificates should contact the Commission immediately quoting the roll number, name of the examination, his full name and date of birth.

davp 560 (41)/77

విశాలాంధ్ర విజ్ఞాన సమితి తరపున ప్రింటర్ అండ్ పబ్లిషర్: టి. వెంకటేశ్వరరావు, ఎడిటర్: పి. రామచంద్రరావు, ముద్రణ: విశాలాంధ్ర ప్రెస్, విజయవాడ-520004, R. No. 3118/57